

**CAED**

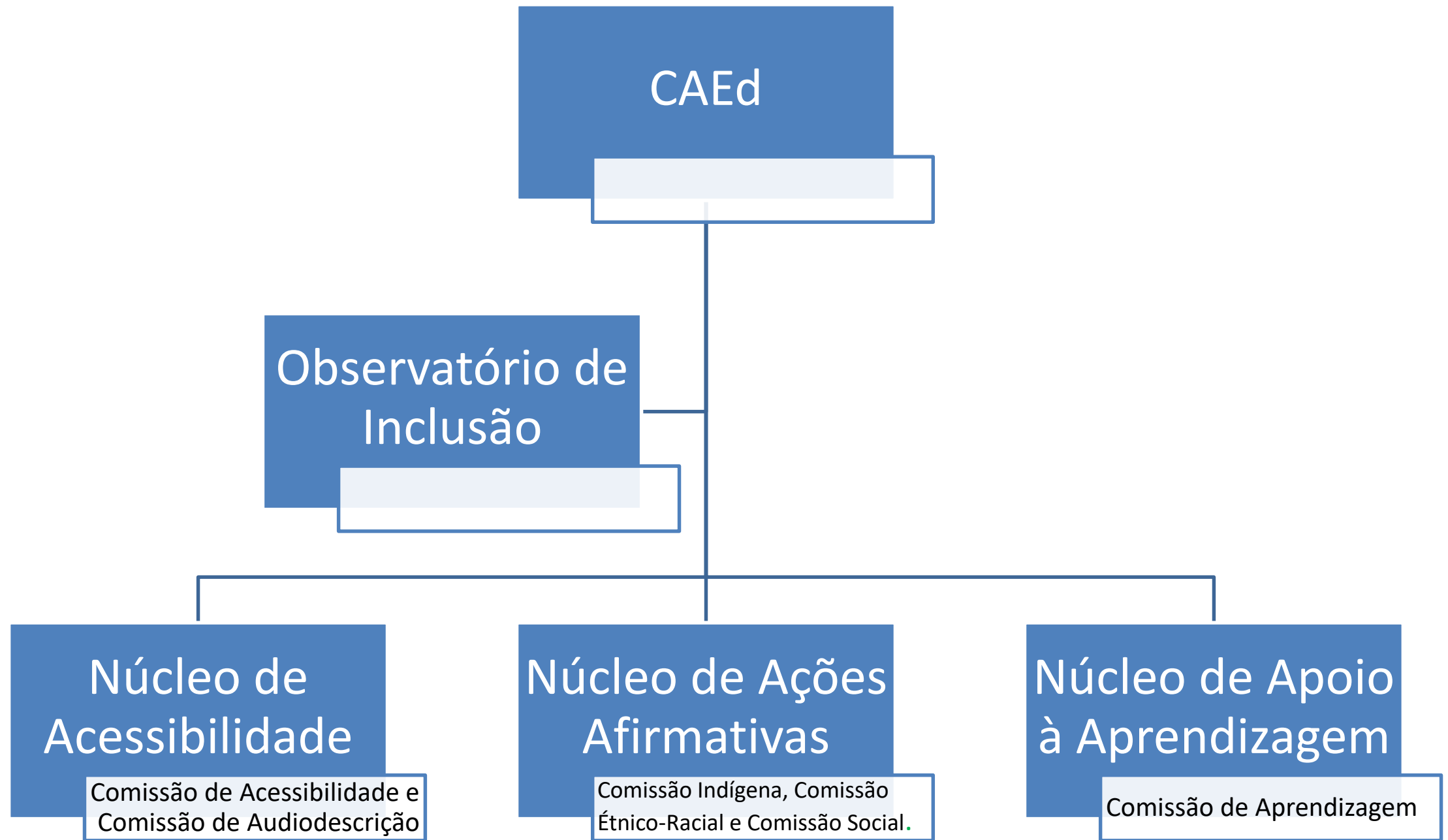

## **Coordenadoria de Ações Educacionais (CAEd):**

- ➔ órgão-executivo da Administração Superior - Gabinete do Reitor;
- ➔ finalidade de efetivação de ações de inclusão;
- ➔ agente de inovação pedagógica e social nos processos de acesso, permanência e aprendizagem.

Resolução nº 030/2017.

- III – promover a **redução de desigualdades** sociais e étnico-raciais, por meio da eliminação de barreiras atitudinais, pedagógicas, arquitetônicas, urbanísticas, nos transportes, de informação e comunicação;
- IV– acompanhar e dar **apoio educacional** aos discentes da educação básica e superior na modalidade presencial e à distância, como forma de minimizar as dificuldades de permanência na Instituição, quais sejam, de natureza socioeconômica, pedagógica ou simbólica, e de acessibilidade, atentando para especificidade de cada cota;
- V– responsabilizar-se junto às demais unidades universitárias, pela assessoria na **promoção de ações** para o fomento à produção de conhecimento na área;

- VI - efetivar os processos de **apoio acadêmico** aos discentes da UFSM;
- VII - propiciar o **atendimento às demandas por permanência e aprendizagem** dos discentes e interação psicopedagógica, mediando estas ações com as Coordenações de Cursos e Chefias de Departamentos Didáticos da Instituição e junto aos demais órgãos, na defesa da sustentabilidade educacional e das relações sociais e atitudinais;

## Os núcleos desenvolvem as seguintes atividades:

- Atendimento educacional: **por meio de rede de profissionais da área de Educação Especial, Pedagogia, Psicologia, Psicopedagogia e Psiquiatria.**
- Tradução e Interpretação-Libras: **solicitação por meio de formulário próprio.**
- Audiodescrição: **solicitação por meio de formulário próprio.**
- Adaptação de textos em Braille: **solicitação por meio de formulário próprio.**
- Formação: **minicursos, cursos, palestras e rodas de conversa, com divulgação na página.**
- Orientações: **pedagógicas e administrativas.**

- Acompanhamento da Resolução nº 033/2015: regulamenta o processo de acompanhamento pedagógico e cancelamento de matrícula e vínculo com a UFSM; desenvolve o Plano de Acompanhamento Pedagógico (PAP).
- Monitorias de apoio: Física, Química, Matemática, Português como Língua de Acolhimento, Língua Portuguesa e Produção Textual e de Apoio à Leitura de Textos Acadêmicos.
- Monitoria Indígena: Cursos de Medicina (disciplinas de Anatomia e Fisiologia), Pedagogia, Direito, Odontologia, Farmácia, no campus de Santa Maria-RS, e de Administração no campus de Palmeira das Missões-RS.
- Acompanhamento do desempenho acadêmico de estudantes surdos.
- Estágios curriculares.
- Cursos: Libras, Altas Habilidades/Superdotação, Interculturalidade e Educação das Relações Étnico-Raciais, Língua Kaingang e Língua Guarani.

# CONTATO:

- ▶ Local: Prédio 67 - Sala 1116
- E-mail: [caed@ufsm.br](mailto:caed@ufsm.br)
- Site: [ufsm.br/caed](http://ufsm.br/caed)
- Facebook: [facebook.com/caedufsm](https://facebook.com/caedufsm)
- Fones:
  - (55) 3220-9622;
  - (55) 91510327.

Contatos dos núcleos na página da **CAEd**:

- Núcleo de Acessibilidade.
- Núcleo de Apoio à Aprendizagem.
- Núcleo de Ações Afirmativas.
- **Horário de atendimento na secretaria da CAEd: 08hmin às 19h00min.**

