

O PAPEL DAS MULHERES NA ATIVIDADE DE TURISMO RURAL NO MUNICÍPIO DE PALMEIRA DAS MISSÕES/RS

Kerolayne da Trindade Carvalho¹
Cinara Teresinha Aparecida Martins da Silva²
Leticia Schettert Fortes de Quadro³
Rosani Marisa Spanevello⁴

Resumo: O turismo rural é uma atividade que ganhou espaço devido procura dos turistas pela proximidade com a natureza e conhecimento cultural. O trabalho analisou o papel das mulheres em propriedades rurais que se organizam para o exercício do turismo rural. Com o auxílio da Emater, entrevistou-se seis mulheres que atuavam dentro da atividade turística em Palmeira das Missões/RS, objetivando verificar perspectivas e organização na execução das atividades. Identificou-se que as mulheres são as principais responsáveis e incentivadoras da realização do turismo rural nas propriedades, enxergando a atividade como garantia de qualidade de vida e segurança financeira para a família. Quanto ao reconhecimento familiar sobre os serviços prestados pelas mulheres a propriedade, notamos que é perceptivelmente acompanhada do machismo, sendo relativo a sociedade na qual vivemos, o que agregar valor ao turismo, que acaba por destacar as mulheres em diferentes ramos do gerenciamento e produção da propriedade. Com isso, conclui-se que as mulheres exercem um papel fundamental na realização do turismo nas propriedades visitadas do município de Palmeira das Missões/RS.

Palavras-chave: Mulheres. Turismo rural. Desenvolvimento econômico

1 INTRODUÇÃO

Conforme Brumer (2004) uma das características tradicionalmente marcantes do meio rural é a divisão do trabalho nas propriedades nas quais as mulheres se ocupam das atividades domésticas, trabalho em pomares, hortas e tratos de pequenos animais. Enquanto, os homens

1Kerolayne da Trindade Carvalho, graduada em Zootecnia pela Universidade Federal de Santa Maria - Campus Palmeira das Missões, kerolayne.carvalho@acad.ufsm.br.

2 Cinara Teresinha Aparecida Martins da Silva, Extensionista Rural Área Social da Emater/RS Ascar do Escritório Municipal de Palmeira das Missões, cinaracica@hotmail.com.

3 Leticia Schettert Fortes de Quadro, mestranda em Agronegócios na Universidade Federal de Santa Maria-Campus Palmeira das Missões, letisfortes@gmail.com.

4 Rosani Marisa Spanevello, professora do curso de Zootecnia e do Programa de Pós Graduação em Agronegócios na Universidade Federal de Santa Maria, rosani.spanevello@ufsm.br.

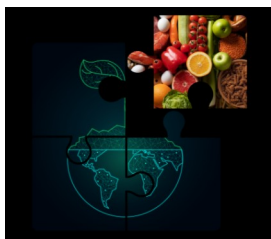

executam tarefas pertencentes ao trabalho agrícolas e a gestão destes tipos de negócios. Consolidando a desigualdade de gênero e papel de subordinação das mulheres.

Uma das formas de diminuir ou reverter a desigualdade está alicerçada nas possibilidades de formas de trabalho e geração de renda diferenciada para as mulheres, como é o caso das atividades não agrícolas. Staduto et al. (2008) pontua uma série de atividades consideradas não agrícolas (agroindústria familiar rural, a produção de leite, o artesanato, o turismo e outros) que funcionam como fonte de trabalho e renda para as famílias rurais. Sendo muitas destas atividades essencialmente executadas pelas mulheres.

O objetivo do presente trabalho, de maneira mais específica, é compreender o papel das mulheres quando as famílias e propriedades estão direcionadas para implementação do turismo rural.

2 MATERIAIS E MÉTODOS

Para o desenvolvimento do presente estudo, elaborou-se um questionário de caráter qualitativo, com perguntas pré estabelecidas, analisando o perfil das mulheres que exerciam a atividade de turismo rural no município de Palmeira das Missões/RS. A entrevista foi dividida em blocos com questões relacionadas: a) características das mulheres; b) papel das mulheres dentro da propriedade; c) por que ingressar em atividades não-agrícolas, como o turismo rural. Para seleção das mulheres teve-se o auxílio da Emater que delimitou o público-alvo, oferecendo a localização e facilitando o primeiro contato com as mulheres que exerciam essa atividade no município.

Durante os meses de outubro e novembro de 2023, realizou-se seis entrevistas de maneira presencial. Os dados foram analisados sob perspectiva da análise de conteúdos e descritos com o auxílio do Microsoft Excel. Durante as análises de dados identificou-se os principais atrativos de cada propriedade e como foi utilizado para a atividade de turismo rural, encontrando principalmente, atividades ligadas a gastronomia, cultura, saúde e lazer. Destacando a visão de negócios para todas as propriedades.

3 RESULTADOS E DISCUSSÃO



Inicialmente, foi possível observar a diferença de escolaridade e ocupação das mulheres entrevistadas, conforme Tabela 1, com idade variando entre 29 e 66 anos, apresentando a dupla jornada de trabalho exercida por essas mulheres, que executam atividades dentro e fora da propriedade, além das atividades domésticas e atividades relacionadas a implantação e execução do turismo rural.

Tabela 1. Características gerais das mulheres que exercem turismo rural em Palmeira das Missões/RS.

Entrevistadas	Idade	Escolaridade	Ocupação	Estado Civil	Nº de filhos
1	52	Fundamental I	Agricultora	Casada	1
2	45	Pós-Graduação	Servidora Pública	Casada	1
3	37	Graduação	Secretária Executiva	Solteira	1
4	37	Pós-Graduação	Gerente	Divorciada	0
5	29	2º Grau Incompleto	Secretária	Solteira	2
6	66	Fundamental I	Aposentada	Casada	3

Fonte: elaborado pela autora.

O ponto que vale destaque é o papel da Emater na execução do turismo rural da região, que enxergou potencial nas propriedades e forneceu conhecimento e informação sobre os atrativos e tipos de turismo que podem ser realizados em cada propriedade. Tornando-se o principal estimulador dessas mulheres na atividade de turismo.

Conforme figura 1, podemos observar os principais atrativos da região, com locais para aproveitar o tempo de qualidade com a família, enquanto desfrutam da gastronomia e cultura característico do Rio Grande do Sul. Em relação as formas de ingresso na atividade, as mídias sócias e viagens despertaram o interesse dessas mulheres pelo turismo rural, que com o apoio da Emater iniciaram os projetos, investindo principalmente na infraestrutura para recepção e desenvolvimento das atividades turísticas.

Figura 2: O Turismo Rural em Palmeira das Missões.

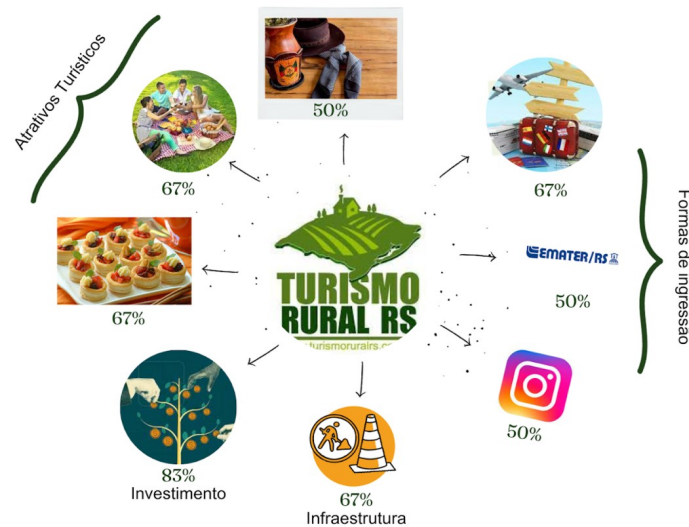

Fonte: elaborado pelas autoras.

Por fim, todas as mulheres entrevistadas apresentam distintos objetivos no referente a implementação do turismo: reconhecimento familiar, permanência na atividade, mudanças e melhoria das propriedades, possibilidade de gerenciar uma atividade e qualidade de vida.

De acordo com Zanchi (2019), Oliveira (2018), Duarte (2018) e Brenzan (2021) as atividades turísticas são sinônimos de qualidade de vida e estabilidade financeira, promovendo o bem-estar das famílias e proporcionando melhorias de vida não apenas para o núcleo familiar como para a extensão da família e da comunidade, por oferecer trabalho, oportunidade e renda.

Vale lembrar que muitas das atividades realizadas pelas mulheres, como: trabalho relacionados à produção de pães, bolachas e artesanato, a princípio em um primeiro momento não é visível. Mas tratando-se do turismo rural, damos a valorização através da rentabilidade da venda dos produtos, como relatado por Zanchi (2019), que ressignificou as atividades ligadas a alimentação e artesanato tornando-se um atrativo para a atividade turística.

4 CONSIDERAÇÕES FINAIS

O trabalho buscou identificar o papel das mulheres nas atividades de turismo rural no município de Palmeira das Missões/RS. A importância deste estudo possui relação com a

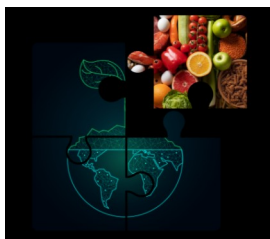

necessidade de um maior reconhecimento familiar das mulheres nas atividades agrícolas e não-agrícolas, bem como do potencial da atividade turística da região.

Conforme visto no trabalho, o desenvolvimento do turismo rural no município é um grande incentivo e acréscimo a educação e capacitação das mulheres do meio rural, que estão determinadas a obterem melhores condições de trabalho e recepção do público-alvo. Demonstrando o interesse e visibilidade que as mulheres possuem na atividade.

REFERÊNCIAS

BREZA, C. K.M.; COTICA, K. J. F.; LEITE, M. H. R.; FONTANA, R. F. **A mulher no turismo rural: Um estudo no roteiro circuito do sol no município de Nova Aurora/PR.** Revista Turydes: Turismo y Desarrollo, n. 30 junho de 2021. Disponível em: <https://www.eumed.net/es/revistas/turydes/vol-14-no-30-junio-junho-2021/mulher-turismo-rural>. Acesso em: 14 nov. 2023.

BRUMER, A.. **Gênero e agricultura: a situação da mulher na agricultura do Rio Grande do Sul.** Revista Estudos Feministas, v. 12, n.1, p. 205-227, jan. 2004. Disponível em: <https://doi.org/10.1590/S0104-026X2004000100011>. Acesso em: junho de 2023.

DUARTE, D. C.; PEREIRA, A. D. J. O papel da mulher no turismo rural: um estudo no circuito Rajadinha de Planaltina - Distrito Federal. Revista Brasileira de Pesquisa em Turismo, [S. l.], v. 12, n. 3, p. 81–103, 2018. DOI: 10.7784/rbtur.v12i3.1446. Disponível em: <https://rbtur.org.br/rbtur/article/view/1446>. Acesso em: 14 nov. 2023.

OLIVEIRA, Josilene. **Trabalho e Produção Associada ao Turismo: Tensões e Rupturas no Processo de Construção da Identidade de Mulheres na Comunidade Rural Chã de Jardim.** Revista Novos Rumos Sociológicos | vol. 6, nº 9 | Jan/Jul/2018. Disponível em: <https://doi.org/10.15210/norus.v6i9>. Acesso em: 14 nov. 2023.

STADUTO, J. A. R.; WADI, Y. M.; SOUZA, M.; NASCIMENTO, C. A.; TONDO, I. Z. P. **As Ocupações e Rendas das Mulheres das Famílias Rurais Paranaenses.** Seminário Fazendo Gênero 8- Corpo, Violência e Poder. Florianópolis, agosto de 2008. Disponível em: <https://lume.ufrgs.br/bitstream/handle/10183/30336/000681823.pdf?sequence=1>. Acesso em: 14 junho 2023

ZANCHI, Verenice; SOUZA, Mariana. **Agricultura familiar no Vale do Rio Pardo (RS): reflexões sobre o saber-fazer das mulheres.** COLÓQUIO – Revista do Desenvolvimento Regional - Faccat - Taquara/RS - v. 16, n. 1, jan./jun. 2019. Disponível em: <https://doi.org/10.26767/1201>. Acesso em: 15 nov. 2023.