

Tutorial de acesso a Plataforma da Serpro Hod – Rede/SIAFI

**Público Alvo = Usuários da Rede
cadastrados na UG/GESTÃO UFSM**

Abaixo será demonstrado Passo a Passo Orientativo

- Ressalvadas algumas peculiaridades de cada Computador/Navegador,
- Os passos são os seguintes :

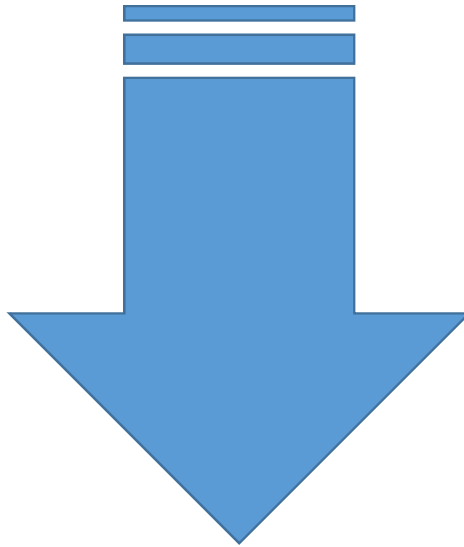

Acessar o Link <https://hod.serpro.gov.br/a83016cv/> pelo navegador Internet Explorer



Rede Serpro

As informações contidas nos sistemas informatizados do SERPRO - Serviço Federal de Processamento de Dados são protegidas por sigilo. As seguintes condutas constituem infrações ou ilícitos que sujeitam o usuário deste sistema à responsabilização administrativa, penal e cível:

- a) O acesso não-autorizado;
- b) O acesso não-motivado por necessidade de serviço;
- c) A disponibilização voluntária ou acidental da senha de acesso;
- d) A disponibilização não-autorizada de informações contidas no sistema;
- e) A quebra do sigilo relativo a informações contidas no sistema.

Todo e qualquer acesso é monitorado e controlado. Proteja sempre sua senha. Quando encerrar as operações, tenha o cuidado de desconectar sua estação de trabalho do sistema. Ao teclar a opção "Avançar", abaixo, o usuário declara-se ciente das responsabilidades acima referidas.

Fundamento legal: Constituição Federal, Código Penal, Código Tributário Nacional.

ATENÇÃO: Clique aqui para obter o Guia de Usuário do HOD

.....

<p>Acesso Por Certificado Digital</p> <p>Se você já possui Certificado Digital, clique no ícone abaixo.</p> <div style="text-align: center;"></div>	<p>Acesso Por Usuário e Senha</p> <p>Preencha os campos.</p> <p>Código: <input type="text"/></p> <p>Senha: <input type="password"/></p> <p><input type="button" value="Avançar"/> <input type="button" value="Limpar"/> <input type="button" value="Alterar Senha"/></p>
---	---

Informe um Sistema:

.....

Em caso de problemas no acesso, envie um e-mail.

Colocar o CPF no campo código

Senha temporária da REDE informada pela central do sistema , no campo Senha

Após Clicar em Alterar Senha

Rede Serpro

As informações contidas nos sistemas informatizados do SERPRO - Serviço Federal de Processamento de Dados são protegidas por sigilo. As seguintes condutas constituem infrações ou ilícitos que sujeitam o usuário deste sistema à responsabilização administrativa, penal e cível:

- a) O acesso não-autorizado;
- b) O acesso não-motivado por necessidade de serviço;
- c) A disponibilização voluntária ou acidental da senha de acesso;
- d) A disponibilização não-autorizada de informações contidas no sistema;
- e) A quebra do sigilo relativo a informações contidas no sistema.

Todo e qualquer acesso é monitorado e controlado. Proteja sempre sua senha. Quando encerrar as operações, tenha o cuidado de desconectar sua estação de trabalho do sistema. Ao teclar a opção "Avançar", abaixo, o usuário declara-se ciente das responsabilidades acima referidas.

Fundamento legal: Constituição Federal, Código Penal, Código Tributário Nacional.

ATENÇÃO: Clique aqui para obter o Guia de Usuário do HOD

.....

<p>Acesso Por Certificado Digital</p> <p>Se você já possui Certificado Digital, clique no ícone abaixo.</p> 	<p>Acesso Por Usuário e Senha</p> <p>Preencha os campos.</p> <p>Código: <input type="text" value="123.456.789-00"/></p> <p>Senha: <input type="password" value="....."/></p> <p><input type="button" value="Avançar"/> <input type="button" value="Limpar"/> <input type="button" value="Alterar Senha"/></p>
--	--

Informe um Sistema: ▼

.....

Em caso de problemas no acesso, envie um e-mail.

Observe que a nova senha deverá:

- Não ter menos de 06 (seis) ou mais de 12 (doze) caracteres alfanuméricos;
- Não ser constituída somente por caracteres numéricos;
- Não poderá ser igual as 3 últimas senhas utilizadas por você;
- Não começar com a palavra "NOVA"; nem com o seu nome ou o sobrenome.

Rede Serpro

As informações contidas nos sistemas informatizados do SERPRO - Serviço Federal de Processamento de Dados são protegidas por sigilo. As seguintes condutas constituem infrações ou ilícitos que sujeitam o usuário deste sistema à responsabilização administrativa, penal e cível:

- O acesso não-autorizado;
- O acesso não-motivado por necessidade de serviço;
- A disponibilização voluntária ou acidental da senha de acesso;
- A disponibilização não-autorizada de informações contidas no sistema;
- A quebra do sigilo relativo a informações contidas no sistema.

Todo e qualquer acesso é monitorado e controlado. Proteja sempre sua senha. Quando encerrar as operações, tenha o cuidado de desconectar sua estação de trabalho do sistema. Ao teclar a opção "Avançar", abaixo, o usuário declara-se ciente das responsabilidades acima referidas.

Fundamento legal: Constituição Federal, Código Penal, Código Tributário Nacional.

ATENÇÃO: [Clique aqui](#) para obter o Guia de Usuário do HOD

Acesso Por Certificado Digital

Se você já possui Certificado Digital, clique no ícone abaixo.



Acesso Por Usuário e Senha

Preencha os campos.

Nova senha:

Confirma senha:

Informe um Sistema:

[Em caso de problemas no acesso, envie um e-mail.](#)



Digite novamente a senha que você criou no campo “Confirmar Senha”

Se aparecer alguma imagem para confirmar letras e números , cuidar para não confundir a letra “O” com o número “zero

Após clicar no comando “Avançar”
”

Rede Serpro

As informações contidas nos sistemas informatizados do SERPRO - Serviço Federal de Processamento de Dados são protegidas por sigilo. As seguintes condutas constituem infrações ou ilícitos que sujeitam o usuário deste sistema à responsabilização administrativa, penal e cível:

- a) O acesso não-autorizado;
- b) O acesso não-motivado por necessidade de serviço;
- c) A disponibilização voluntária ou acidental da senha de acesso;
- d) A disponibilização não-autorizada de informações contidas no sistema;
- e) A quebra do sigilo relativo a informações contidas no sistema.

Todo e qualquer acesso é monitorado e controlado. Proteja sempre sua senha. Quando encerrar as operações, tenha o cuidado de desconectar sua estação de trabalho do sistema. Ao teclar a opção “Avançar”, abaixo, o usuário declara-se ciente das responsabilidades acima referidas.

Fundamento legal: Constituição Federal, Código Penal, Código Tributário Nacional.

ATENÇÃO: Clique aqui para obter o Guia de Usuário do HOD

Acesso Por Certificado Digital

Se você já possui Certificado Digital, clique no ícone abaixo.



Acesso Por Usuário e Senha

Preencha os campos.

Nova senha:

Confirma senha: 

Informe um Sistema:

[Em caso de problemas no acesso, envie um e-mail.](#)

Clicar em “Abrir”

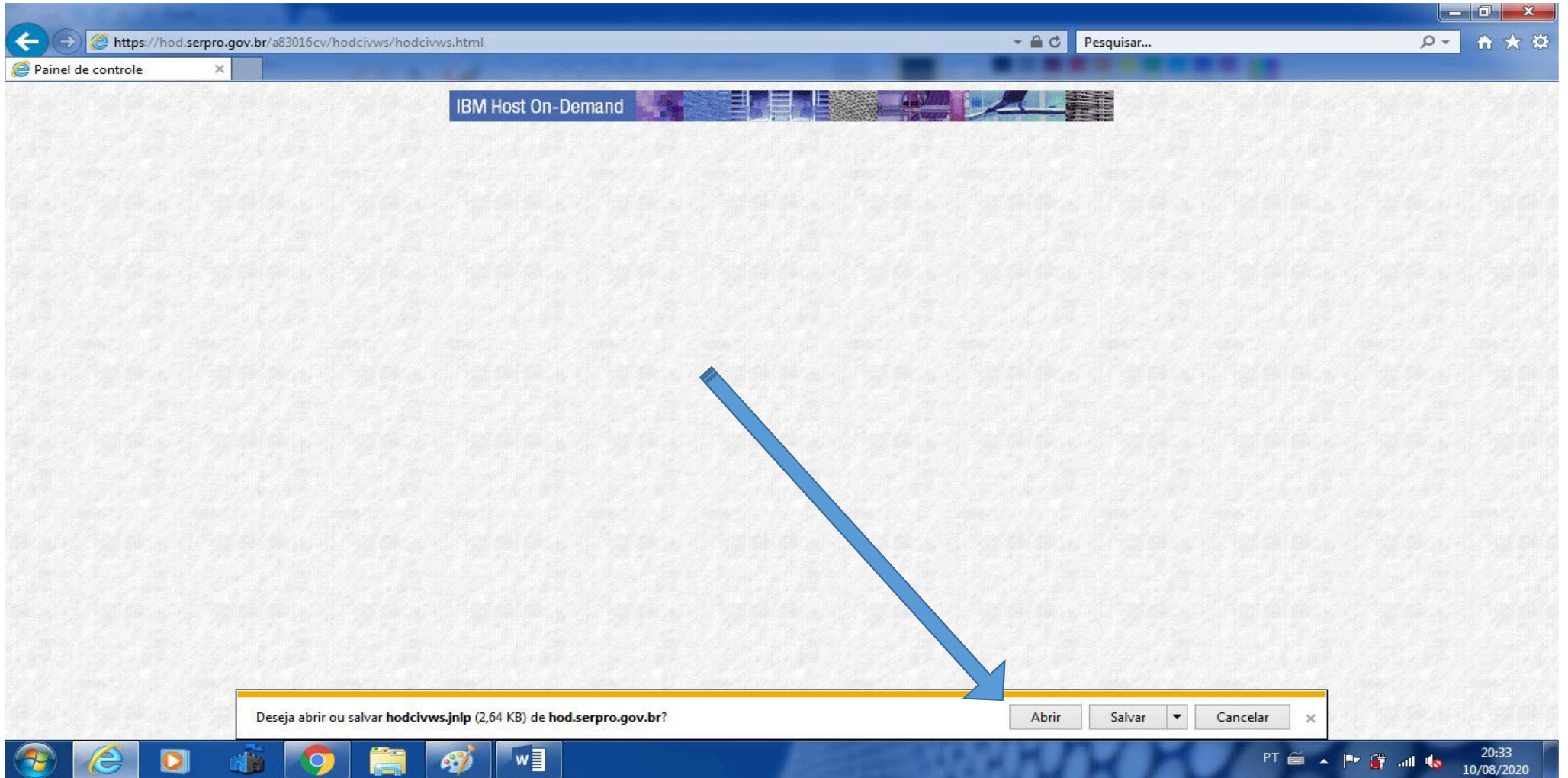

Esperare alguns segundos.....

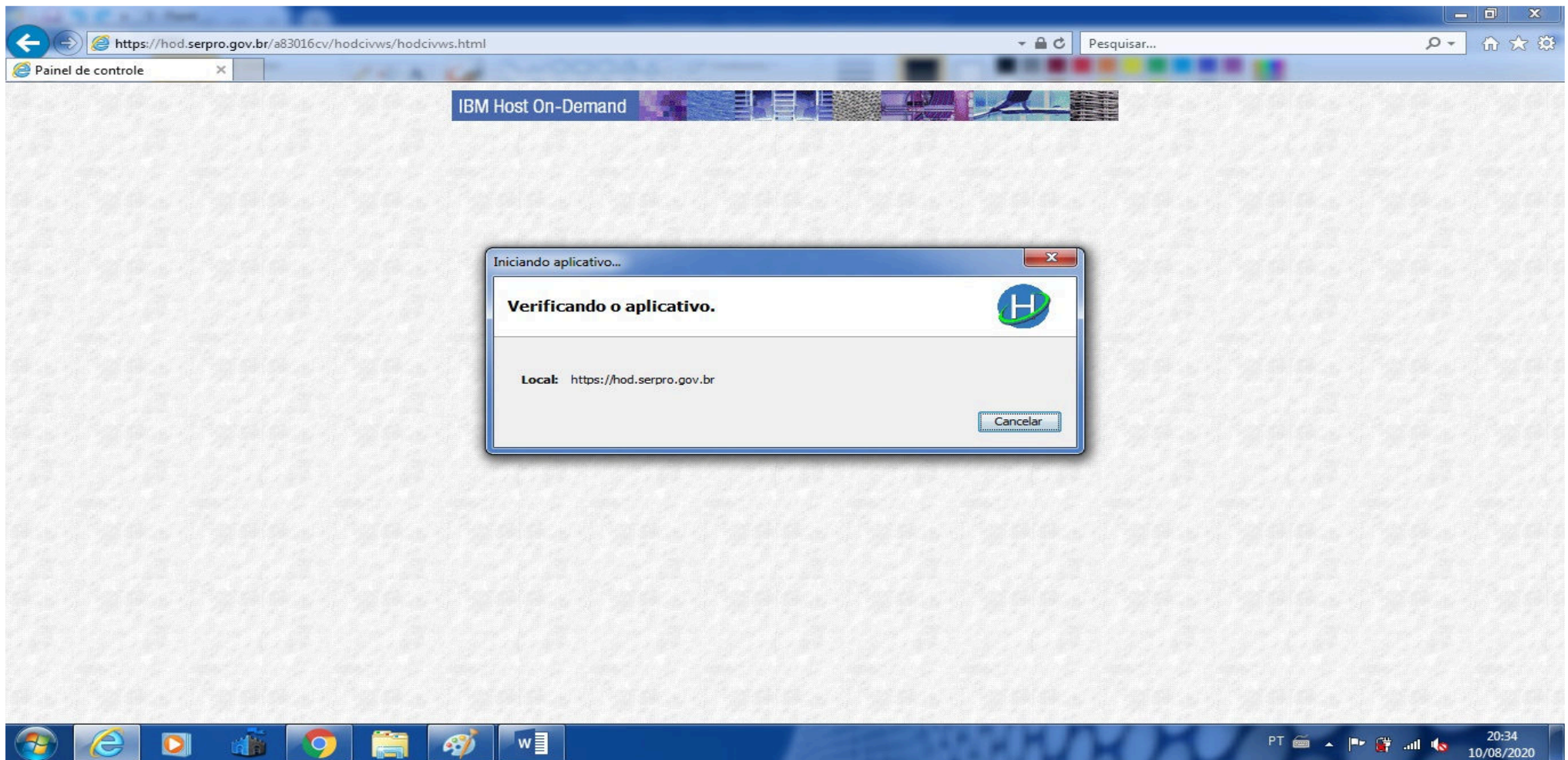

Clicar em “executar o arquivo”

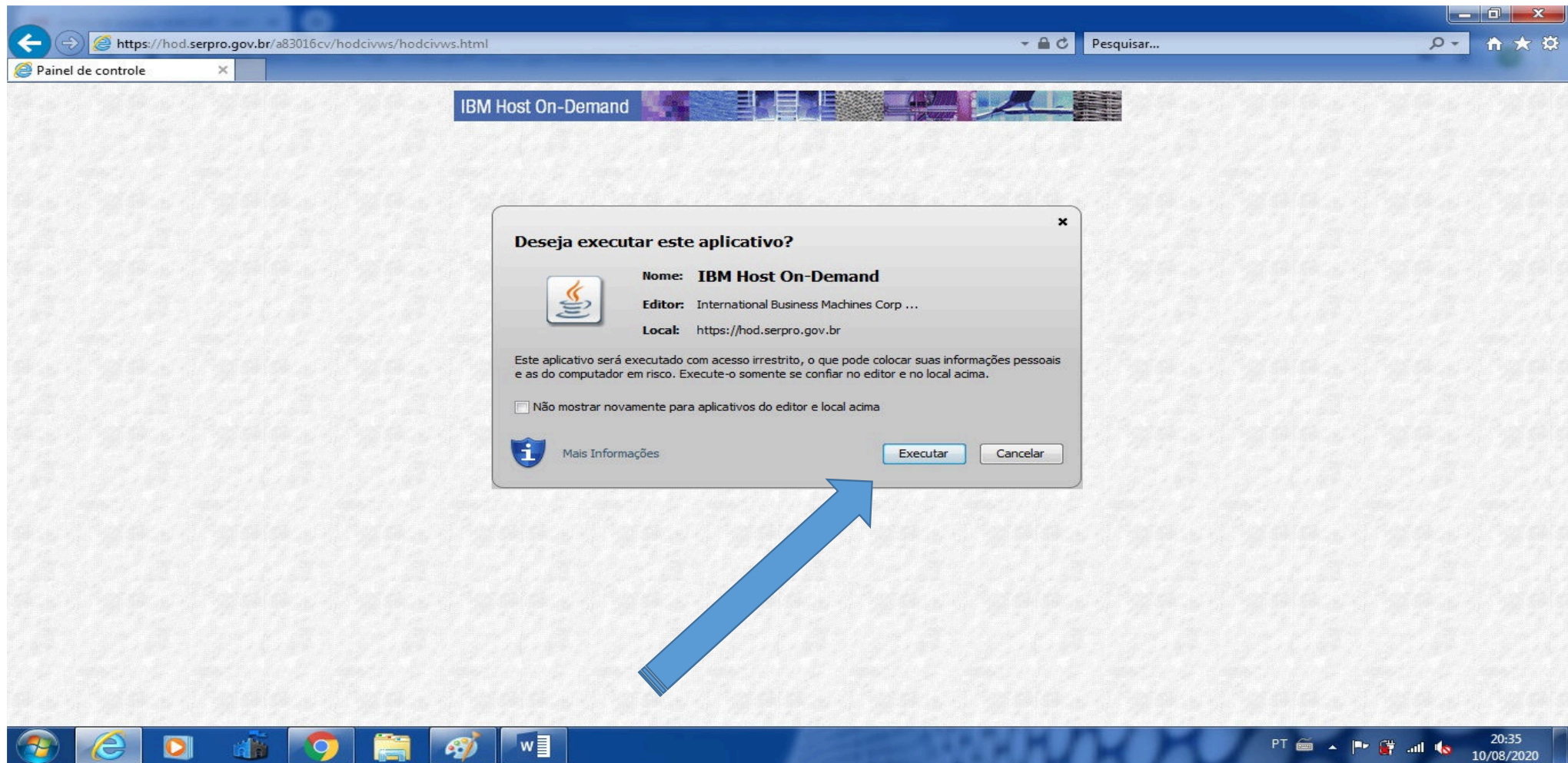

A tela Abaixo “Menu de Sistemas” abrirá automaticamente, OU Caso não abrir , na barra de tarefas aparecerá o seguinte ícone “” clicar nele e maximizar a referida tela

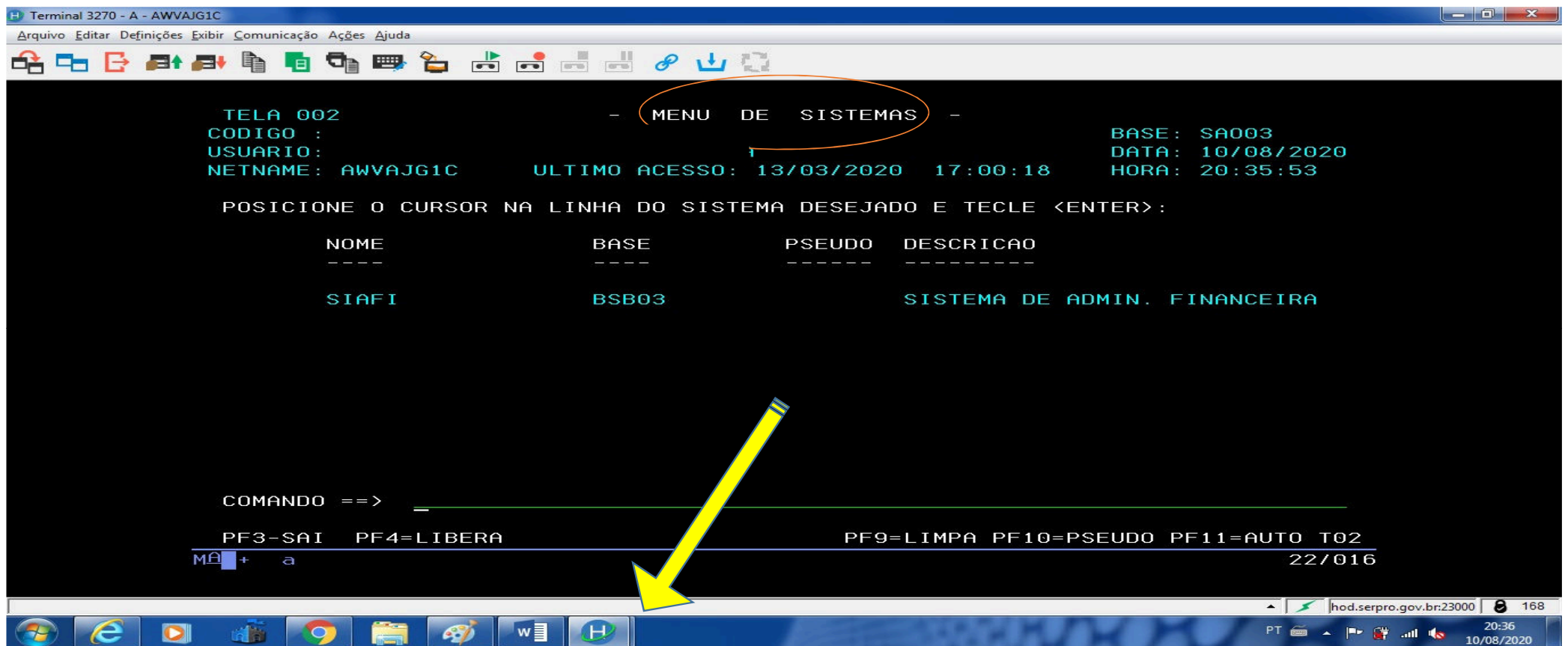

```
Terminal 3270 - A - AWVAJG1C
Arquivo Editar Definições Exibir Comunicação Ações Ajuda

TELA 002          - MENU DE SISTEMAS -
CODIGO :
USUARIO :
NETNAME: AWVAJG1C  ULTIMO ACESSO: 13/03/2020 17:00:18  BASE: SA003
                                                                DATA: 10/08/2020
                                                                HORA: 20:35:53

POSICIONE O CURSOR NA LINHA DO SISTEMA DESEJADO E TECLE <ENTER>:

      NOME          BASE          PSEUDO  DESCRICAO
      ----          -
      SIAFI         BSB03          SYSTEMA DE ADMIN. FINANCEIRA

COMANDO ==> _____
PF3=SAI  PF4=LIBERA          PF9=LIMPA PF10=PSEUDO PF11=AUTO T02
MÃ + a          22/016

hod.serpro.gov.br:23000 168
PT 20:36
10/08/2020
```

Colocar o cursor ao lado da palavra SIAFI e teclar “Enter”

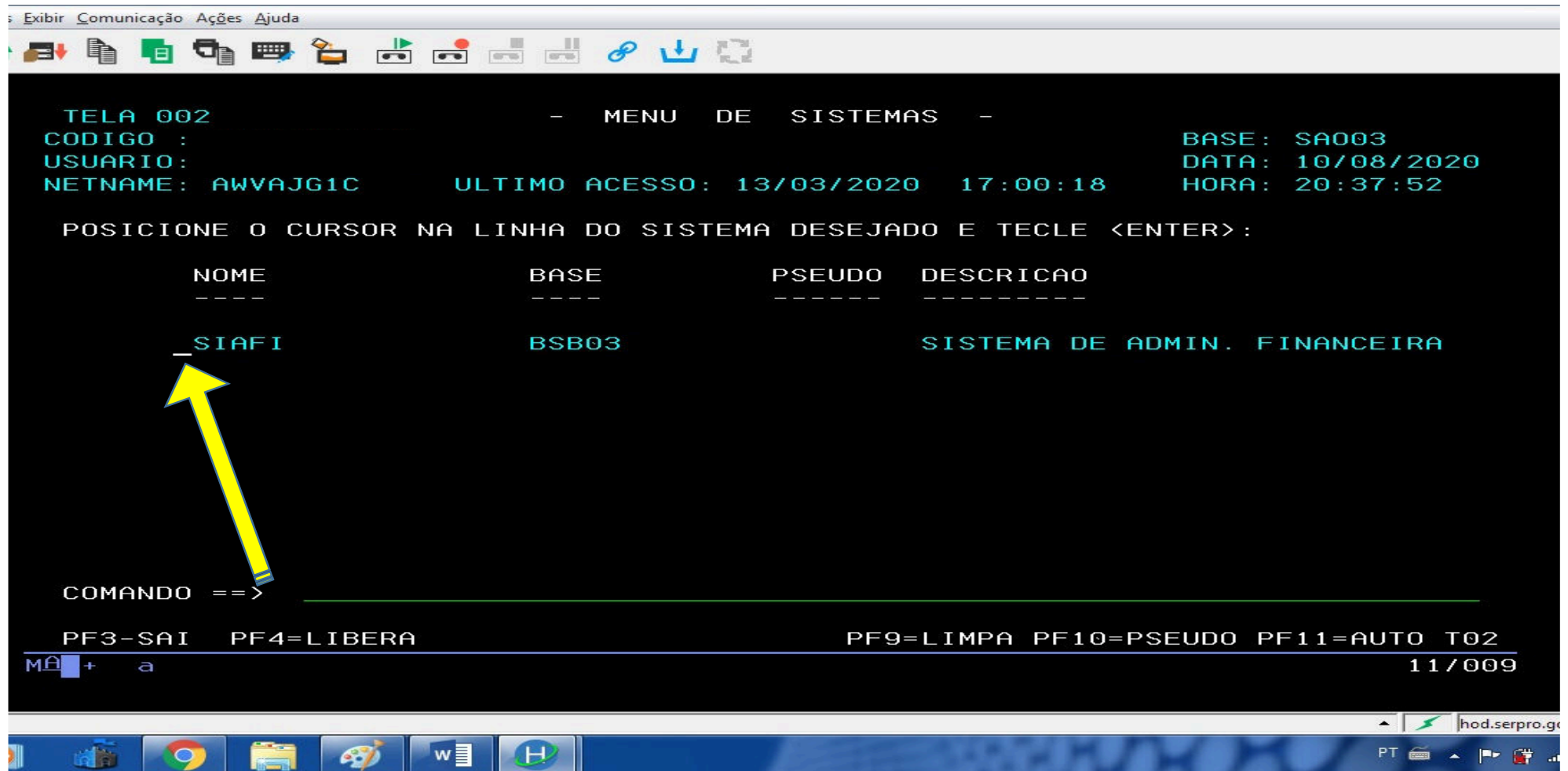

```
Exibir Comunicação Ações Ajuda
TELA 002 - MENU DE SISTEMAS -
CODIGO : BASE: SA003
USUARIO: DATA: 10/08/2020
NETNAME: AWVAJG1C ULTIMO ACESSO: 13/03/2020 17:00:18 HORA: 20:37:52

POSICIONE O CURSOR NA LINHA DO SISTEMA DESEJADO E TECLE <ENTER>:

      NOME          BASE      PSEUDO  DESCRICAO
      ----          -
      SIAFI         BSB03          SISTEMA DE ADMIN. FINANCEIRA

COMANDO ==>
PF3=SAI PF4=LIBERA PF9=LIMPA PF10=PSEUDO PF11=AUTO T02
Mâ + a 11/009
```

No Campo “SENHA”, digitar a senha referente ao SIAFI que foi gerada pelo cadastrador e Dar um “Enter”

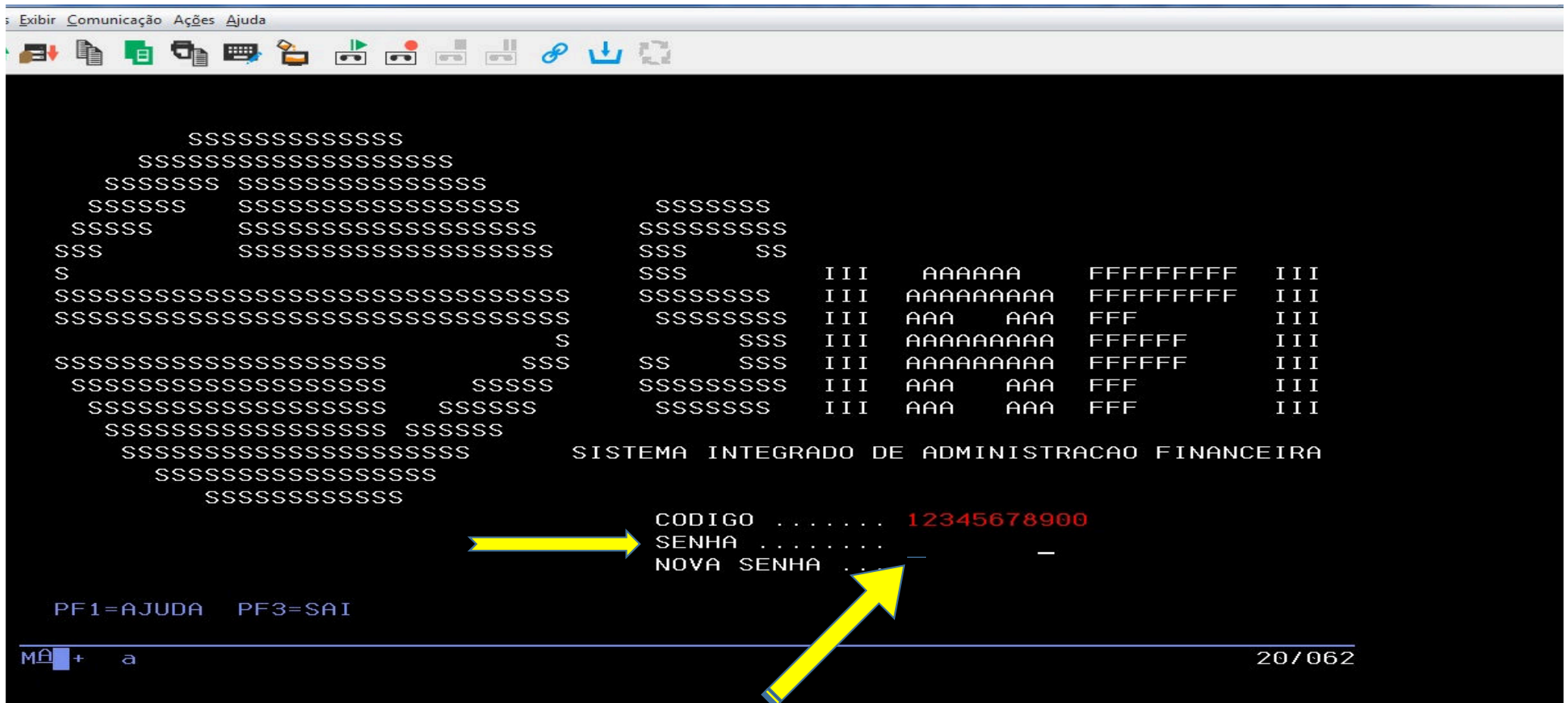

REFERÊNCIAS

Homepage institucional

- SERVIÇO FEDERAL DE PROCESSAMENTO DE DADOS (SERPRO). Hod - Emulador. Disponível em: <https://hod.serpro.gov.br/a83016cv/>. Acesso em: 10 Ago. 2020.
-
- BRASIL. Portal de Compras (Compras Governamentais). Manuais SIASG. Disponível em: https://www.comprasgovernamentais.gov.br/images/manuais/siasg/manual_de_senhas.pdf. Acesso em: 11 Ago. 2020.
-
- BRASIL. Ministério da Economia (Tesouro Nacional). Manuais /Manual SIAFI. Disponível em: https://conteudo.tesouro.gov.br/manuais/index.php?option=com_content&view=article&id=1584&catid=753&Itemid=376. Acesso em: 11 Ago. 2020.