

## Cadastro de Empenho

### Aplicação 2.3.1

Todas as compras da UFSM devem ter empenho prévio, para realizar o mesmo deverá primeiramente ser digitado no sistema sie e para isso temos que ter orçamento disponível na estrutura de despesa que vamos efetuar a compra.

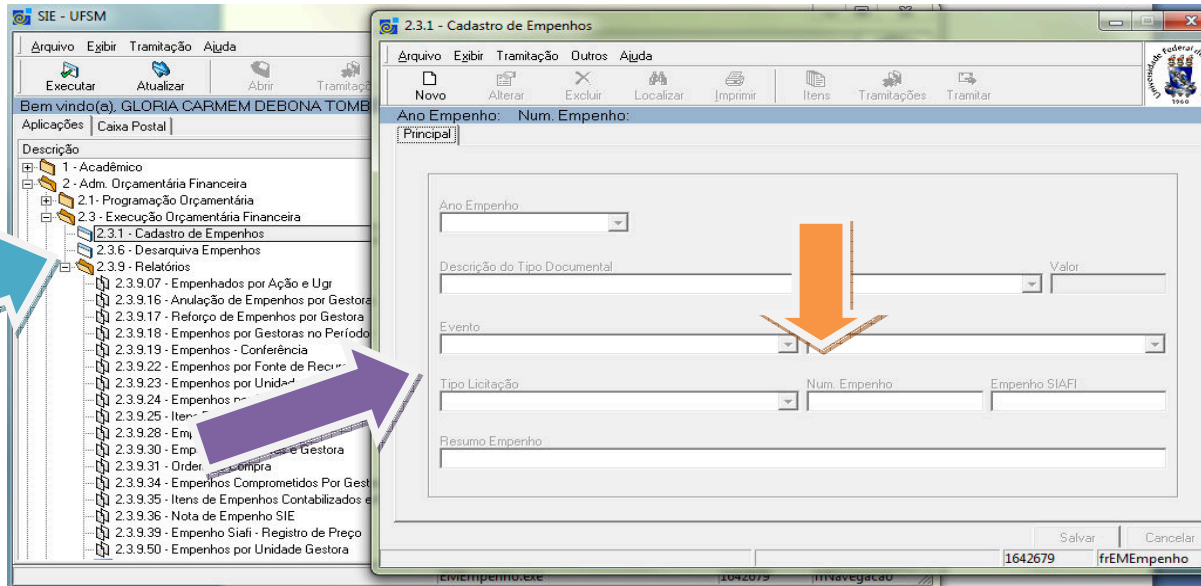

Evento: Anulação, Empenho ou Reforço.

Espécie escolhe o tipo de empenho: Compra Imediata, Contratos e Registro de Preço.

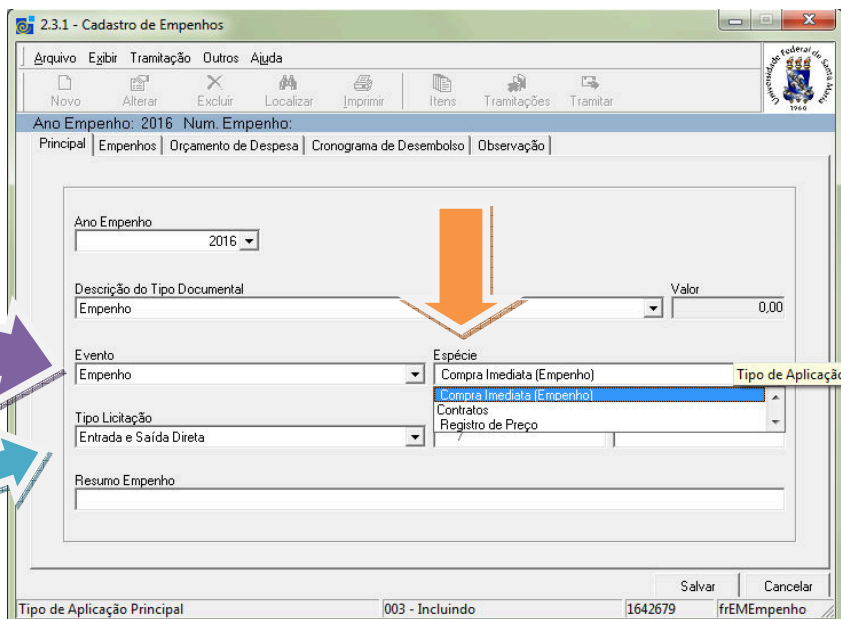

Tipo de Licitação: Se a espécie for :

Compra Imediata terá a possibilidade de classificar em Entrada e saída direta, não se aplica ou reposição de estoque  
 Registro de Preço: Registro de Preço e Contrato abre contratos

Selecionado o nº do Registro de Preço/ extrato  
 Preenchimento dos dados da empresa é automático

Número Registro Preço	Fornecedor	Proce...	Modalidade ...	Númer...
000013/2016	73.865.008/0001-94	23081.0	05 - Pregão	17
000014/2016	00.478.911/0001-29	23081.0	05 - Pregão	17
000015/2016	07.671.564/0001-03	23081.0	05 - Pregão	17
000016/2016	14.719.113/0001-56	23081.0	05 - Pregão	17
000017/2016	05.046.360/0001-48	23081.0	05 - Pregão	17
000018/2016	09.037.279/0001-52	23081.0	05 - Pregão	17
000019/2016	93.445.963/0001-80	23081.0	05 - Pregão	17

Extrato do Contrato é referente à solicitação que foi realizada pelo departamento ou centro no sistema SIE, (Sistema Integrado para o Ensino), para inclusão no registro de

preço. Cada centro/departamento faz uma solicitação conforme suas necessidades, e esse número que visualizará na próxima imagem. Nos processos realizados pelo DEMAPA fica a cargo da Central de aquisição e é visível a todos.

**Quando o empenho for de reforço ou anulação ficara disponível apenas a lupa de Empenho Origem. (Esta indicado com a seta preta)**

Verificar se os dados bancários estão preenchido, caso não esteja, entrar em contato com o DEMAPA setor de SICAF, para o correto preenchimento do cadastro da empresa ou alteração. Fone 3220-8221

## O preenchimento da unidade de entrega é obrigatório

Unidade de entrega é o departamento que será entregue o material de consumo ou investimento que solicitou. O preenchimento pode ser numérico ou pelo nome do departamento.

Almoxarifado será referente ao departamento que solicitou. (Exemplo- PRA escolhe o Almoxarifado Central e ele destinara assim que chegar com seu devido cadastro para a PRA.)

2.3.1 - Cadastro de Empenhos

Ano Empenho: 2016 Num. Empenho:

Principal Contratos / Registros Preço Orçamento de Despesa Cronograma de Desembolso Observação

Unidade Administrativa: 01.18.00.00.0.1 Nome Unidade: CENTRAL DE AQUISIÇÕES - DEMAPA

Número Processo: 23081.002649/2016-83 Processo Secundário: Ano Licitação: 2016 Licitação: 17 Prazo de Vencimento

Empenho Origem: Adiantamento: Contrato: 000013/2016 Extrato Contrato: 000029/2016

Credor: Pessoa Juridica Fornecedor: E D AZAMBUJA & CIA LTDA

Banco: 001 Agência: 28177 Conta corrente: 11071-X Modalidade Empenho

Modalidade Compra: 05 - Pregão Motivo: Lei 10520/2002

Característica Empenho: Forma de Pagamento

Almoxarifado: Almoxarifado de TESTE Farmácia Unidade Entrega: 01.05.00.00.0.0 Nome Unidade: PRO-REITORIA DE ADMINISTRAÇÃO - PRA

Almoxarifado de TESTE Farmácia  
Almoxarifado TESTE HUSM  
Almoxarifado TESTE Farmácia Dis  
Almoxarifado Central  
Almoxarifado Central - CESNORS  
Almoxarifado Central - Doações Flex  
Almoxarifado Central Unipampa

Descrição da Obra [Caracter - 200] 003 - Incluindo 1642679 frEMEmpenho

Registro de preço sempre será Ordinário a modalidade de empenho

Observar: Motivo está correto conforme a modalidade de licitação,  
Registro de preço sempre será Lei 10520/2002, (ver lei 8666/1993)

2.3.1 - Cadastro de Empenhos

Ano Empenho: 2016 Num. Empenho:

Principal Contratos / Registros Preço Orçamento de Despesa Cronograma de Desembolso Observação

Unidade Administrativa: 01.18.00.00.0.1 Nome Unidade: CENTRAL DE AQUISIÇÕES - DEMAPA

Número Processo: 23081.002649/2016-83 Processo Secundário: Ano Licitação: 2016 Licitação: 17 Prazo de Vencimento

Empenho Origem: Adiantamento: Contrato: 000013/2016 Extrato Contrato: 000029/2016

Credor: Pessoa Juridica Fornecedor: E D AZAMBUJA & CIA LTDA

Banco: 001 Agência: 28177 Conta corrente: 11071-X Modalidade Empenho: Ordinário

Modalidade Compra: 05 - Pregão Motivo: Lei 10520/2002

Característica Empenho: Forma de Pagamento

Almoxarifado: Almoxarifado Central Unidade Entrega: 01.05.00.00.0.0 Nome Unidade: PRO-REITORIA DE ADMINISTRAÇÃO - PRA

Endereço de Entrega

Código da Obra Descrição da Obra

003 - Incluindo 1642679 frEMEmpenho

A parte orçamentária é definida e disponibilizada pela Pró-Reitoria de Planejamento. Ela definirá a Ação ou Programa de trabalho com suas respectivas natureza /programa/ações, bem como os valores a cada centro/departamento. Qualquer problemas com a parte orçamentária resolver com a PROPLAN, programação orçamentária (COPLEC) , fone 32208334 ou diretamente no sistema sie .

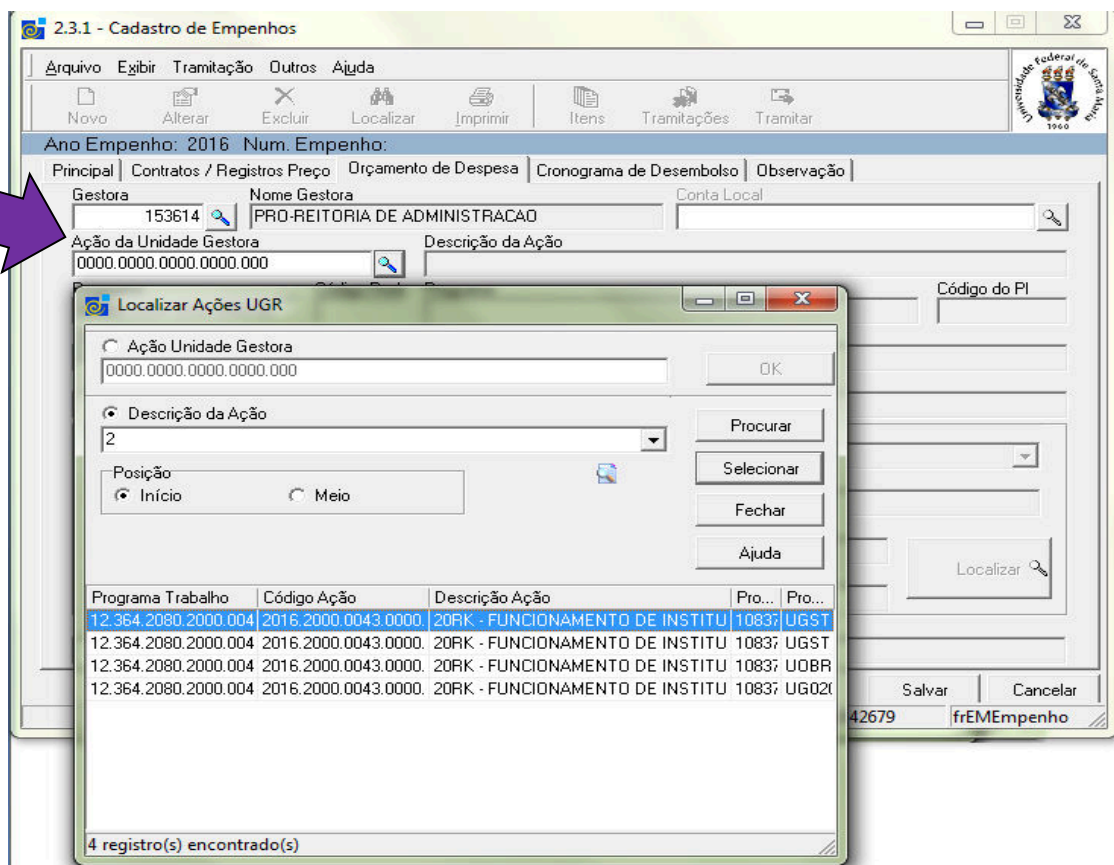
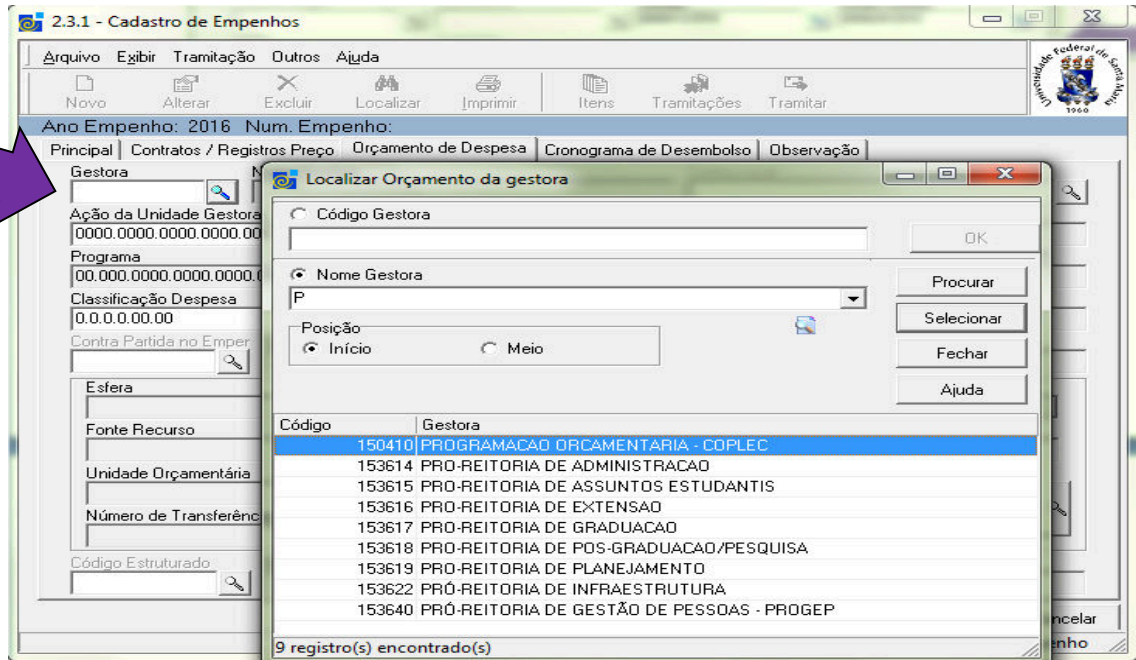

## 28 ) Classificação de Despesa

Alguns exemplos:

- |                                    |   |
|------------------------------------|---|
| 3.3.90.30.00 Consumo               | 4.4.90.39.00 Investimento em Software           |
| 3.3.90.36.00 Pessoa Física         | 4.4.90.51.00 Investimento em Obras              |
| 3.3.90.37.00 Serviço               | 4.4.90.52.00 Equipamentos / material permanente |
| 3.3.90.39.00 Serviço               | 4.4.90.40.00 T. I. (informática)                |
| 3.3.90.40.00 T.I. (informática)    | 4.4.90.92.00 Exercícios Anteriores              |
| 3.3.90.92.00 Exercícios Anteriores |   |

Exemplo deste empenho é consumo:

Exemplo de material permanente:

*Dados de quem fez o empenho e para quem solicitamos as informações e correções necessárias do empenho. ( De preferência quem fez o empenho e não do solicitante do material)*

2.3.1 - Cadastro de Empenhos

Arquivo Exibir Tramitação Outros Ajuda

Novo Alterar Excluir Localizar Imprimir Itens Tramitações Tramitar

Ano Empenho: 2016 Num. Empenho:

Principal | Contratos / Registros Preço | Orçamento de Despesa | Cronograma de Desembolso | Observação

Nome de contato Telefone de contato E-mail de contato

Observação

Observação referente ao Empenho [Caracter - 254]

Salvar Cancelar

Observação referente ao Empenho [Caracter - 254] 003 - Incluindo 1642679 frEMEmpenho

### **Observação:**

Todas as informações que não foram citadas na descrição do item e será de suma importância para melhor a orientações e esclarecimento. Exemplo:

Empenho de mobiliário sempre colocar a cor e o revestimento,

**Empenho de camisetas: cor, tamanho, quantidades e o responsável por mandar as informações para empresa bem como o motivo (evento) que serão usadas.**

**Cuidado o que está na observação nem sempre vai ser digitado no empenho siafi .**

Exemplo

Nome do gestor do contrato que auxilia o DEMAPA,

O N° de contrato que é gerado a partir do registro de preço.

Local de entrega e nome de quem recebe.

A inclusão dos itens do Registro de Preço segue abaixo, mas é o mesmo sistema para outros empenhos, porem nas compras imediatas ( taxa de inscrição) terá de descrever na complementação do item o que será empenhado, o histórico do produto/serviço quando for reconhecimento de dívida.

**Observar para ser quantidade inteira.**

2.3.1 - Cadastro de Empenhos

Arquivo Exibir Tramitação Outros Ajuda

Novo Alterar Excluir Localizar Imprimir Itens Tramitações Tramitar

Ano Empenho: 2016 Num. Empenho: 004525/2016

Principal Contratos / Registros Preço Orçamento de Despesa Cronograma de Desembolso Observação Itens Registro Preço

Itens Contrato a Empenhar						
Seq	Códig...	Des...	Quan...	Qt. U...	Valor	Vi. Util...
15	P8476	COND	10,00	0,00	76.930	0,0000
14	P8476	COND	10,00	0,00	72.840	0,0000
17	P8476	COND	10,00	0,00	54.800	0,0000
20	52016	VENTI	25,00	0,00	5.337,5	0,0000

Adicionar

Remover

Valor Unit. Origem: 213,5000

Quantidade: 25,00 | Valor Unit. Atual: 213,5000 | Valor Total Item: 5337,5000

Cálculo Automático

Complemento

Ventilador de coluna, diâmetro de 40cm, altura mínima da haste de 90cm, com 3 ou mais pás de polipropileno, grade de proteção, controle de, no mínimo, 3 velocidades, potência mínima de 130W, altura regulável, cor preta. Alimentação 220V, monofásico, 60Hz. Manual de instruções em português. Garantia mínima de 1 (um) ano ou a normalmente fornecida pelo fabricante, prevalecendo a maior, com certificado. Apresentar catálogo com especificações técnicas do produto.

Salvar Cancelar

1642679 frEMpenho

2.3.1 - Cadastro de Empenhos

Arquivo Exibir Tramitação Outros Ajuda

Novo Alterar Excluir Localizar Imprimir Itens Tramitações Tramitar

Ano Empenho: 2016 Num. Empenho: 004525/2016

Principal Contratos / Registros Preço Orçamento de Despesa Cronograma de Desembolso Observação Itens Registro Preço

Itens Contrato a Empenhar						
Seq	Códig...	Des...	Quan...	Qt. U...	Valor	Vi. Util...
15	P8476	COND	10,00	0,00	76.930	0,0000
14	P8476	COND	10,00	0,00	72.840	0,0000
17	P8476	COND	10,00	0,00	54.800	0,0000
20	52016	VENTI	25,00	0,00	5.337,5	0,0000

Adicionar

Remover

Valor Unit. Origem: 7693,0000

Quantidade: 0,00 | Unit. Atual: 0,0000 | Valor Total Item: 0,0000

Cálculo Automático

Complemento

Condicionador de ar, capacidade de refrigeração de 58.000 BTU/h, ciclo reverso, tipo split piso/teto, unidade condensadora de de vertical, controle remoto sem fio. Alimentação 380V, trifásico, 60Hz. Etiqueta Nacional de Conservação de Energia - ENCE, no mín. classe 'C'. Manual de instruções em português. Garantia mínima de 3 (três) anos ou a normalmente fornecida pelo fabricante, prevalecendo a maior, com certificado. Apresentar catálogo com especificações técnicas do produto.

Itens Registro P

Salvar Cancelar

Itens Registro Preço a Empenhar 004 - Alterando 1642679 frEMpenho

Nos casos de empenhos de anulação ou reforço ficara disponível apenas o valor ou a quantidade conforme a origem do empenho.

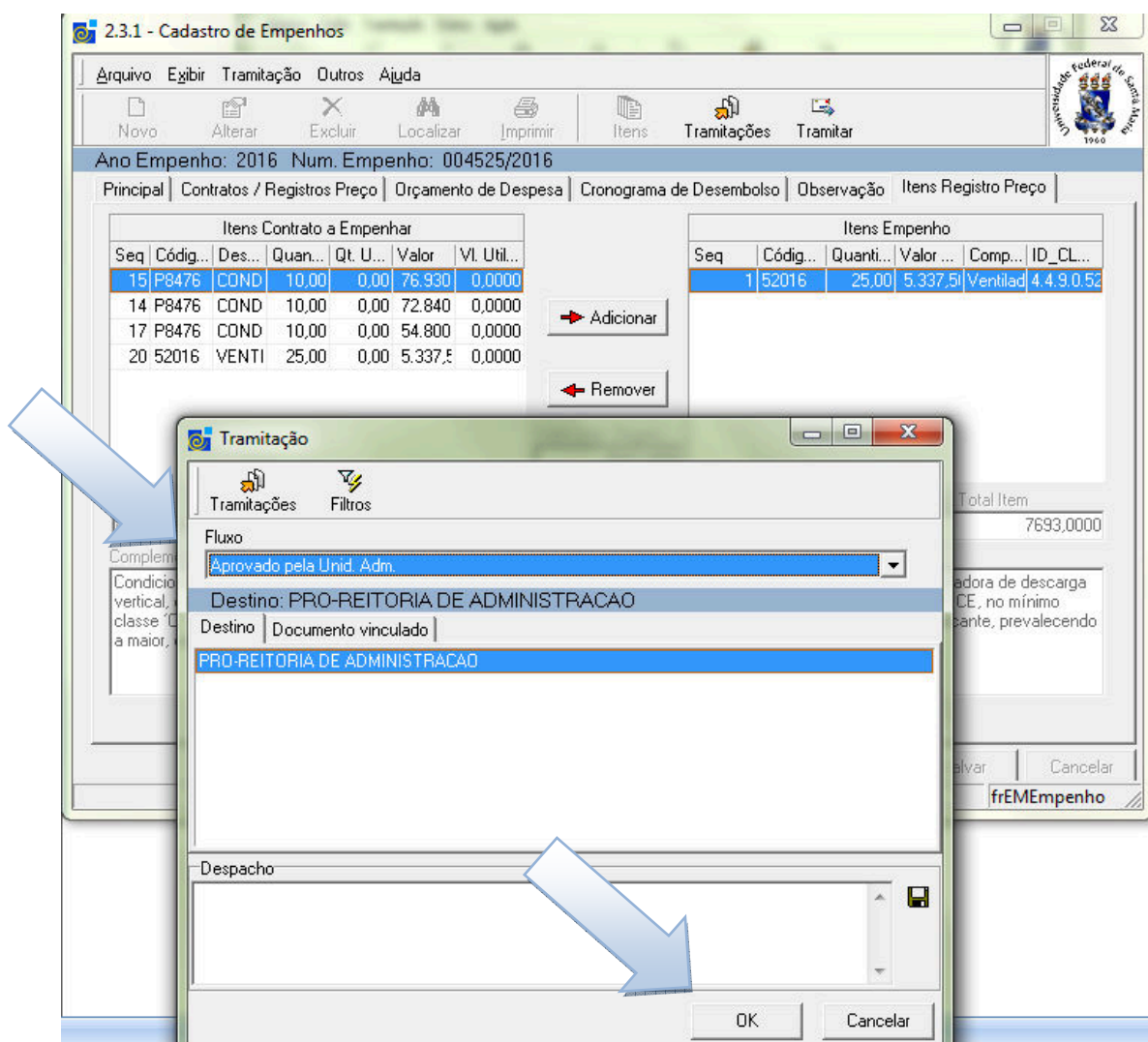

Aqui nesta etapa será aprovado pela Unidade administrativa e será enviada para a Unidade Gestora onde o gestor abrirá na caixa postal e colocará o Orçamento, tramitando para o DCF ( Departamento de Contabilidade e Finanças)/ setor de análise e execução orçamentária, para verificar e encaminhar para o setor de processamento de dados onde gera o empenho SIAFI

Abaixo segue um exemplo de empenho SIE só aprovado pela unidade Administrativa, no empenho não está preenchido os campos; Esfera, fonte de recurso e complemento da fonte, neste estágio não foi comprometido o orçamento.

Esfera 1 = UFSM

Esfera 2 = HUSM

Exemplo de fonte de recurso: 8108, 8100, 250, 281...

Neste estágio o Gestor poderá verificar se o empenho foi digitado correto pelo setor administrativo.

## 29) Modelos de Empenhos sie

### 1) Empenho aprovado pela unidade Administrativa

UNIVERSIDADE FEDERAL DE SANTA MARIA - UFSM

Data: 28/04/2016  
Hora: 14:03

2.3.9.36 - Nota de Empenho SIE

Número Empenho Safi: \_\_\_\_\_  
Data SIA Ft: \_\_\_\_\_

Número Empenho Interno: 004624/2016  
Data Criação no SIE: 28/04/2016

Ano Orçamento: 2016  
Evento: 1 - Empenho  
Situação Atual: Aprovado pela Unid. Adm.  
Empenho Original: \_\_\_\_\_  
CNPJ: 95.591.784/0001-05

Unidade Gestora: 153614 - PRO-REITORIA DE ADMINISTRAÇÃO  
Gestora Vinculada: 153614 - PRO-REITORIA DE ADMINISTRAÇÃO  
Unidade Solicitante: 01.18.00.00.0.1 - CENTRAL DE AQUISIÇÕES - DEMAPA  
Ug/Gestão Em itente: 153184/15238  
Gestão (Origem): \_\_\_\_\_  
Favorecido: 73865008000194 - E D AZAMBUJA & CIA LTDA  
Observ./Finalidade: teste  
Almoxarifado: Almoxarifado Central  
Unidade de Entrega: PRO-REITORIA DE ADMINISTRAÇÃO - FRA  
Endereço: \_\_\_\_\_  
Complemento: \_\_\_\_\_  
Município: \_\_\_\_\_  
Nome Contato: GLORIA  
Fone Contato: 8319  
Número: \_\_\_\_\_  
Cep: \_\_\_\_\_  
UF: \_\_\_\_\_  
Email Contato: 2222

Fonte de Recurso: \_\_\_\_\_  
Nota de Crédito: \_\_\_\_\_

Esfera:	P.T. Resumido:	Fonte Recurso:	Compl. Fonte:	Nat. Despesa:	Valor:
108379.UGSTRN0100N				4.4.9.0.52.00	5.337.5000

Tipo: 1 - Ordinário  
Processo: 23081.002649/2016-83  
Modalidade Licitação: 05 - Pregão  
Número Modalidade: 17

Tipo do Contrato: Registro de Preço Gerado / 18  
Amparo: Lei 10520/2002  
Município Beneficiário: \_\_\_\_\_  
UF Beneficiária: \_\_\_\_\_  
Pgto Contra Entrega: \_\_\_\_\_  
Banco: 001 - BANCO DO BRASIL S.A.  
Agência: 28177  
Conta Corrente: 11071-X  
Número: \_\_\_\_\_  
Endereço: \_\_\_\_\_  
Complemento: \_\_\_\_\_  
Município: \_\_\_\_\_  
Cep: \_\_\_\_\_  
Email: \_\_\_\_\_  
Fone Comercial: \_\_\_\_\_  
FAX: \_\_\_\_\_  
Celular: \_\_\_\_\_  
Observação: \_\_\_\_\_

Item	Natureza	Sequência	Processo	Marca	Modelo	Embalagem	Capacidade	Quantidade	Valor Unitário	Valor Total	
1	4.4.9.0.52.12	20		BRITANIA				0	25,00	213,5000	5.337,5000

Código Reduzido: 52016  
Unidade de Medida: Unidade

Descrição do Item:  
Ventilador de coluna, diâmetro de 40cm, altura mínima da haste de 90cm, com 3 ou mais pás de polipropileno, grade de proteção, controle de, no mínimo, 3 velocidades, potência mínima de 130W, altura regulável, cor preta. Alimentação 220V, monofásico, 60Hz. Manual de instruções em português. Garantia mínima de 1 (um) ano ou a normalmente fornecida pelo fabricante, prevalecendo a maior, com certificado. Apresentar catálogo com especificações técnicas do produto.

>> Valor do Empenho: 5.337,5000

Empenho:	Evento do Empenho:	Valor Empenho:

Página 1/1