

ELEVACÃO
ESC 1/25

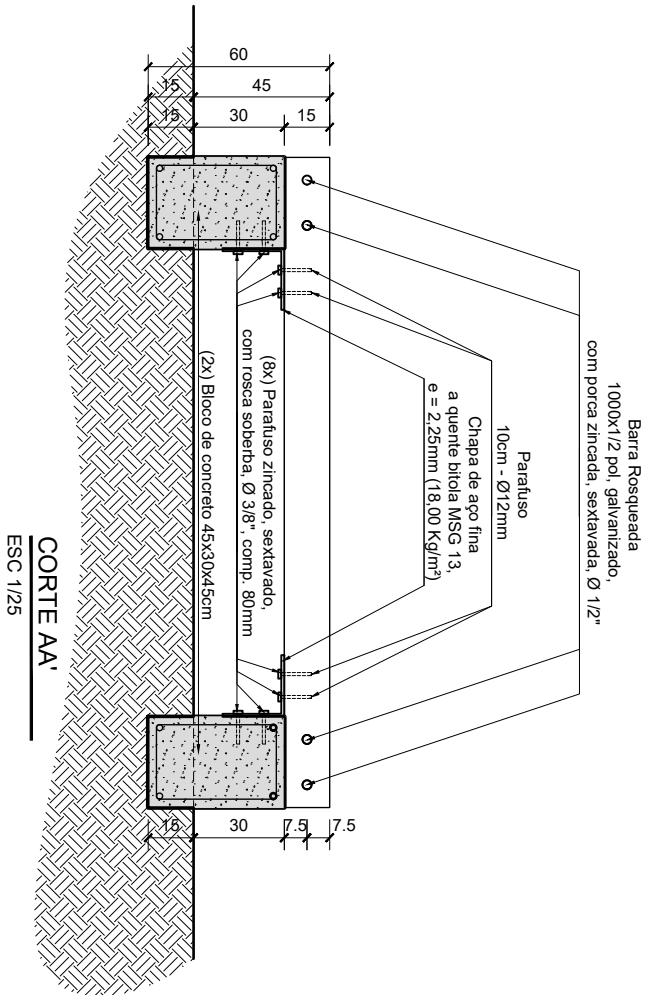

CORTE AA'
ESC 1/25

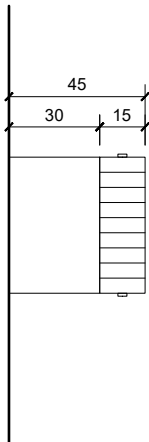
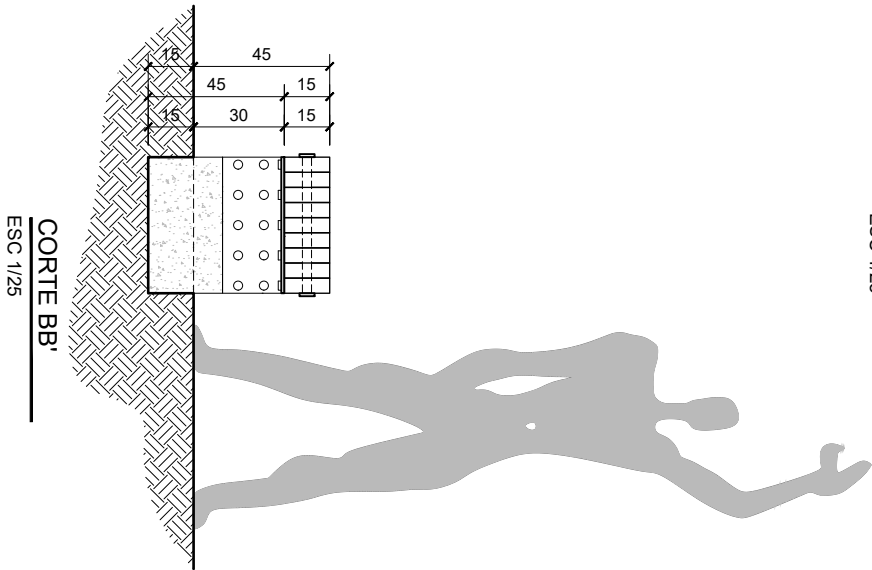

CORTE BB'
ESC 1/25

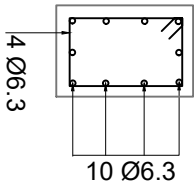

DET - 2
SEM ESCALA

TODAS AS MEDIDAS DEVEM SER CONFERIDAS NO LOCAL
PROIBIDA A REPRODUÇÃO NO TODO, OU EM PARTES, SEM AUTORIZAÇÃO EXPRESSA DOS AUTORES.

 UFSP PROINFRA	UNIVERSIDADE FEDERAL DE SANTA MARIA PRO-REITORIA DE INFRAESTRUTURA SETOR DE PLANEJAMENTO URBANO - SPU		DATA: NOV/2023	VERSÃO: R1
	OBRA: MOBILIÁRIO URBANO UFSP	ASSUNTO: BANCO TIPO C	RESPONSÁVEL: 1/25	PRANCHA
	PROJETO Arq. Jean Clair Osés a partir do projeto do CAU/PARQUI	CONTEÚDO: DETALHAMENTO	ARQUIVO: BANCOS PARQUI.dwg	03/04

NUP: 23081.150725/2023-95

Prioridade: Normal

Memorando de comunicação entre unidades administrativas

010 - Organização e Funcionamento

COMPONENTE

Ordem	Descrição	Nome do arquivo
16	Memorando de unidade administrativa (063.2)	BANCOS PARQUI_r2_Tipo C.pdf

Assinaturas

11/03/2024 16:20:13

JEAN CLAIR OSES (Arquiteto Urbanista (Ativo))

01.11.03.05.0.0 - SETOR DE PLANEJAMENTO URBANO - SPU

Código Verificador: 3946641

Código CRC: 8866fafd

Consulte em: <https://portal.ufsm.br/documentos/publico/autenticacao/assinaturas.html>

