



Ministério da Educação
Universidade Federal de Santa Maria
Pró-Reitoria de Administração
Departamento de Material e Patrimônio

PROCESSOS LICITATÓRIOS DA UFSM

INDICADORES DOS PROCESSOS LICITATÓRIOS REALIZADOS
PELA UNIVERSIDADE FEDERAL DE SANTA MARIA

Relação do número de processos licitatórios

Quantidade de processos abertos

Modalidade de licitação	2022	2023	2024*
02 - Tomada de Preço	12	26	0
03 - Concorrência Pública	4	5	23
05 - Pregão	174	167	123
Total	190	198	146

Quantidade de processos homologados

Modalidade de licitação	2022	2023	2024*
02 - Tomada de Preço	12	26	0
03 - Concorrência Pública	4	3	12
05 - Pregão	163	160	83
Total	179	189	95

Quantidade de processos com adendo

Modalidade de licitação	2022	2023	2024*
02 - Tomada de Preço	0	1	0
03 - Concorrência Pública	1	1	0
05 - Pregão	15	14	9
Total	16	16	9

* Os processos licitatórios de 2024 estão em andamento.

Processos licitatórios em 2024 conforme a etapa do processo

Concorrência Pública	Nº de Processos
Planejamento	10
Aguardando abertura	0
Seleção do Fornecedor	2
Homologado	11
Total de Processos abertos	23

Pregão Eletrônico	Nº de Processos
Planejamento	9
Aguardando abertura	20
Seleção do Fornecedor	11
Homologado	83
Total de Processos abertos	123

Processos Totais	Nº de Processos
Planejamento	19
Aguardando abertura	20
Seleção do Fornecedor	13
Homologado	94
Total de Processos abertos	146

Distribuição dos processos licitatórios conforme o período do ano

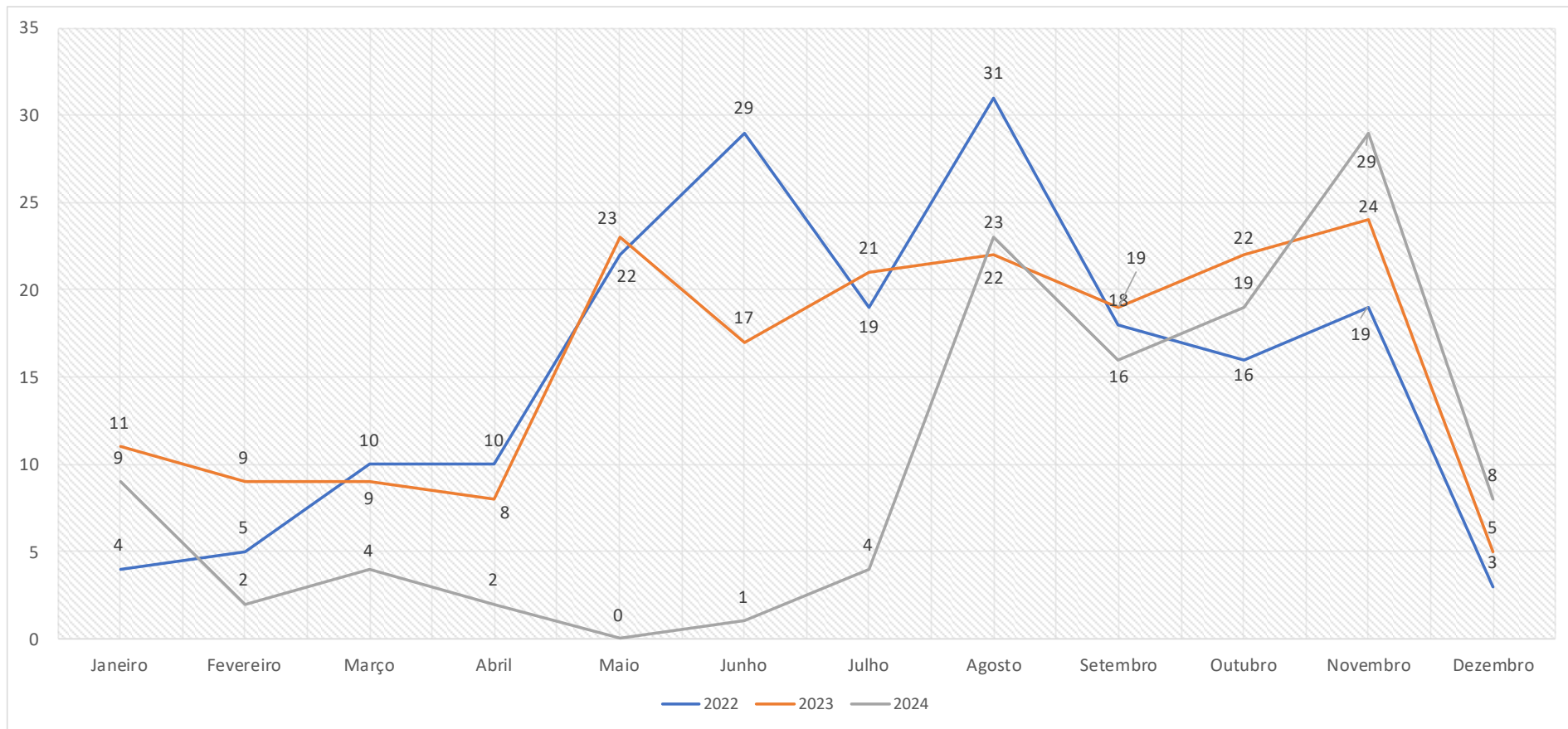

Tempo médio de execução dos processos licitatórios*

Pregão Eletrônico

Pregão	Planejamento	Seleção do Fornecedor	Total
2022	53,44	13,72	67,16
2023	53,46	17,21	70,66
2024	47,81	18,14	65,95

Concorrência

Concorrência	Planejamento	Seleção do Fornecedor	Total
2022	53,75	6,25	60,00
2023	59,67	15,33	75,00
2024	51,92	16,17	68,08

* O cálculo do tempo médio considera somente os processos que já foram homologados

Análise das homologações de processos na modalidade Pregão Eletrônico*

Relação entre valor da solicitação e homologado

Pregão	Valor total das solicitações	Valor da solicitação dos itens homologados	Valor dos itens homologados	Valor economizado	% médio economizado	Valor Total dos itens cancelados
2022	R\$ 224.974.985,09	R\$ 180.531.249,95	R\$ 130.328.971,85	R\$ 50.202.278,10	27,81%	R\$ 44.443.735,14
2023	R\$ 207.203.834,49	R\$ 170.942.218,09	R\$ 117.467.021,11	R\$ 53.475.196,98	31,28%	R\$ 36.261.616,40
2024	R\$ 118.567.284,60	R\$ 89.100.032,51	R\$ 57.159.774,32	R\$ 31.940.258,19	35,85%	R\$ 29.467.252,09

Relação entre itens solicitados e homologados

05 - Pregão	Total de Itens solicitados	Total de Itens homologados	% médio de homologação dos itens	Total de itens cancelados	% médio de itens cancelados
2022	9.168	6.364	69,42%	2.804	30,58%
2023	9.245	7.623	82,46%	1.622	17,54%
2024	5.726	4.575	79,90%	1.151	20,10%

* Considerando o ano do processo licitatório, não considera o ano orçamentário.

Análise do quantitativo de itens empenhados*

2022	Quantidade itens homologados	Quantidade itens empenhados	% Empenhado / homologado
02 - Tomada de Preço	12	12	100,00%
03 - Concorrência Pública	57	48	84,21%
05 - Pregão	6364	3603	56,62%
Total	6433	3663	56,94%

2023	Quantidade itens homologados	Quantidade itens empenhados	% Empenhado / homologado
02 - Tomada de Preço	26	26	100,00%
03 - Concorrência Pública	63	37	58,73%
05 - Pregão	7623	4790	62,84%
Total	7712	4853	62,93%

2024	Quantidade itens homologados	Quantidade itens empenhados	% Empenhado / homologado
03 - Concorrência Pública	12	10	83,33%
05 - Pregão	4575	1604	35,06%
Total	4587	1614	35,19%

Total por ano	Quantidade itens homologados	Quantidade itens empenhados	% Empenhado / homologado
2022	6433	3663	56,94%
2023	7712	4853	62,93%
2024	4587	1614	35,19%

* Considerando o ano do processo licitatório, não considera o ano orçamentário.
OBS: Considera o empenho de pelo menos uma unidade do item.

Análise do quantitativo de itens empenhados x processo homologado*

% de itens empenhados / n° de processos	2022	2023	2024
0% a 25%	18	9	24
25% a 50%	26	26	12
50% a 75%	43	33	11
75% a 100%	92	122	48
Total	179	190	95

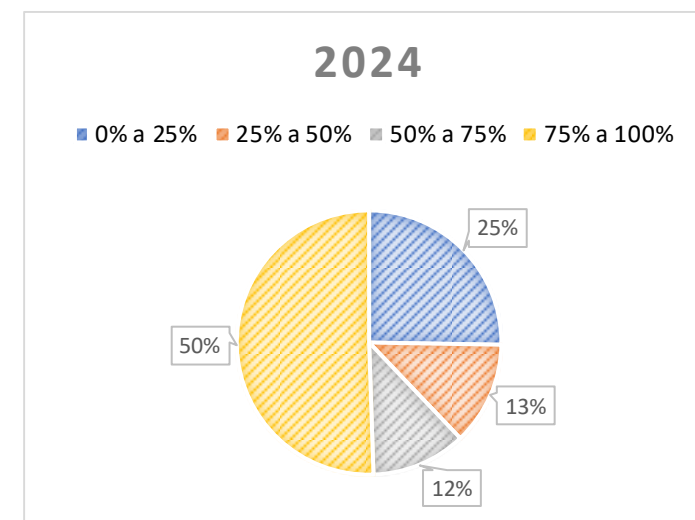
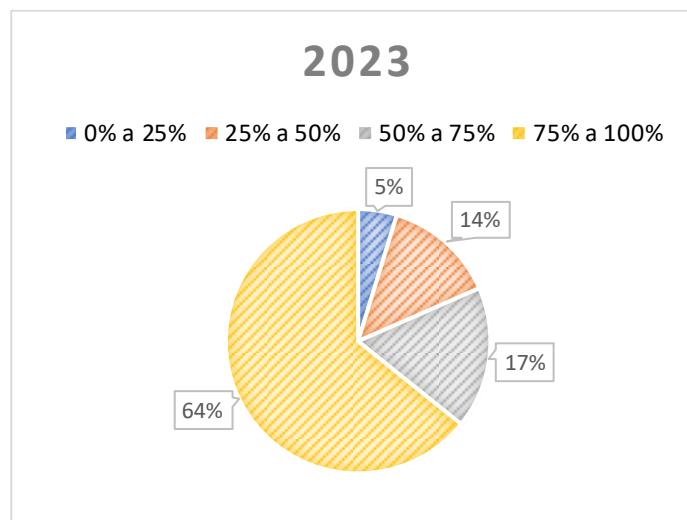
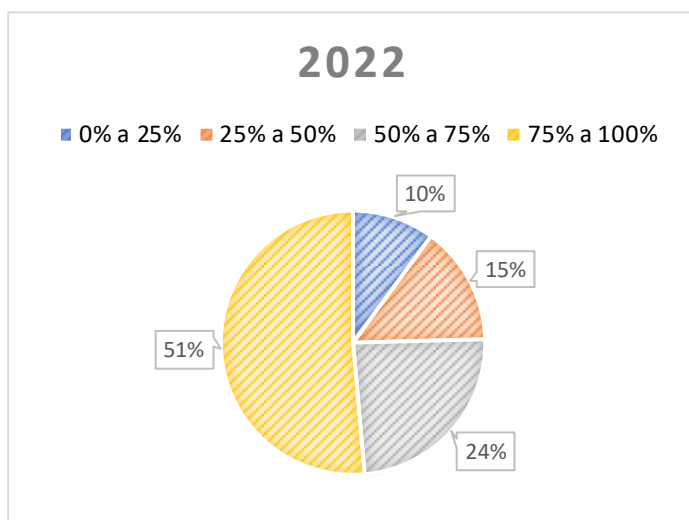

* Considerando o ano do processo licitatório, não considera o ano orçamentário.
 OBS: Considera o empenho de pelo menos uma unidade do item.

Análise do valor empenhado*

2022	Valor total homologado		Valor total empenhado		% Empenhado / homologado
02 - Tomada de Preço	R\$	2.427.267,12	R\$	2.730.865,78	112,51%
03 - Concorrência Pública	R\$	14.581.481,65	R\$	8.109.857,68	55,62%
05 - Pregão	R\$	130.328.971,85	R\$	25.554.717,79	19,61%
Total	R\$	147.337.720,62	R\$	36.395.441,25	24,70%

2023	Valor total homologado		Valor total empenhado		% Empenhado / homologado
02 - Tomada de Preço	R\$	6.542.256,95	R\$	6.626.437,39	101,29%
03 - Concorrência Pública	R\$	17.898.130,55	R\$	5.948.663,78	33,24%
05 - Pregão	R\$	117.467.021,11	R\$	30.201.802,76	25,71%
Total	R\$	141.907.408,61	R\$	42.776.903,93	30,14%

Total por ano	Valor total homologado	Valor total empenhado	% Empenhado / homologado
2022	R\$ 147.337.720,62	R\$ 36.395.441,25	24,70%
2023	R\$ 141.907.408,61	R\$ 42.776.903,93	30,14%
2024	R\$ 62.612.153,83	R\$ 11.588.325,65	18,51%

2024	Valor total homologado		Valor total empenhado		% Empenhado / homologado
03 - Concorrência Pública	R\$	5.452.379,51	R\$	2.062.266,00	37,82%
05 - Pregão	R\$	57.159.774,32	R\$	9.526.059,65	16,67%
Total	R\$	62.612.153,83	R\$	11.588.325,65	18,51%

* Considerando o ano do processo licitatório, não considera o ano orçamentário.

Análise do valor empenhado x processo homologado*

% de valor / nº de processos	2022	2023	2024
0% a 25%	90	59	57
25% a 50%	34	37	17
50% a 75%	13	27	7
75% a 100%	42	67	14
Total	179	190	95

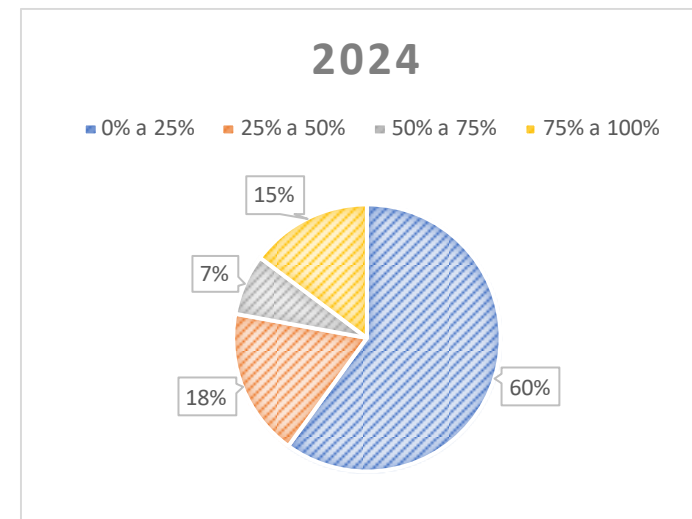
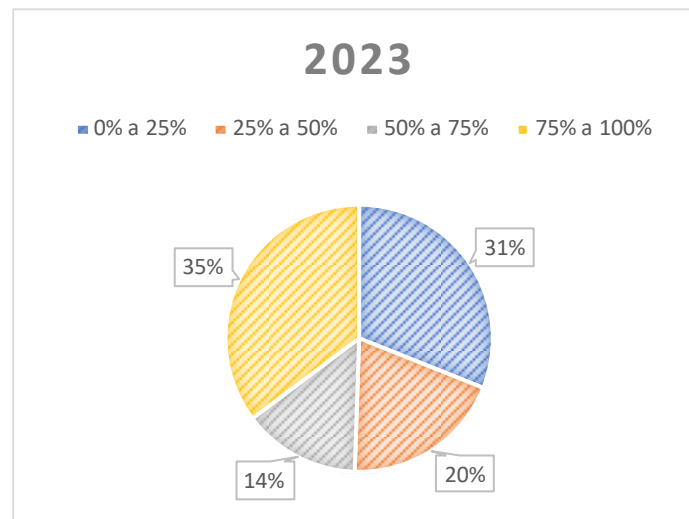
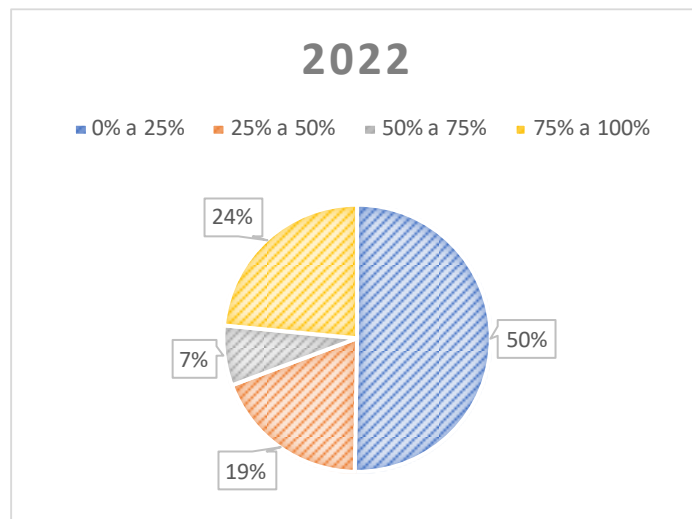

* Considerando o ano do processo licitatório, não considera o ano orçamentário.

Relação itens/valor empenhado x processo homologado*

% de itens empenhados / n° de processos	2022	2023	2024
0% a 25%	18	9	24
25% a 50%	26	26	12
50% a 75%	43	33	11
75% a 100%	92	122	48
Total	179	190	95

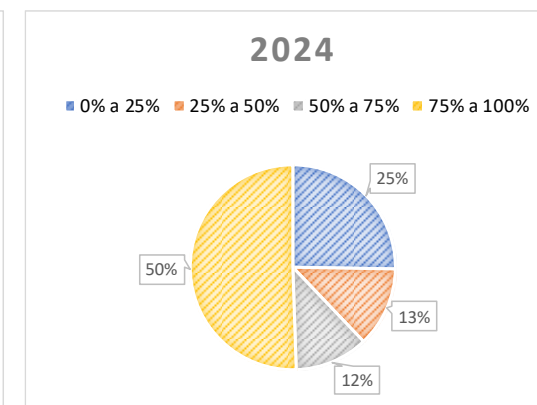
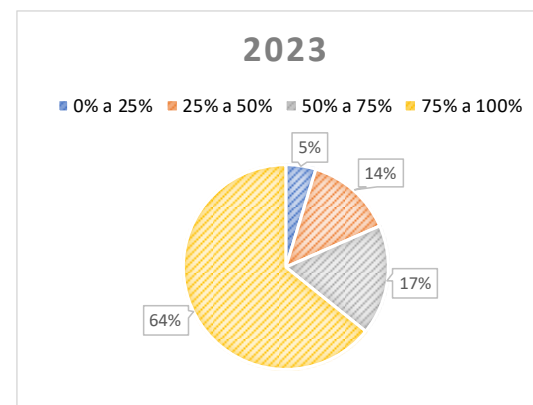
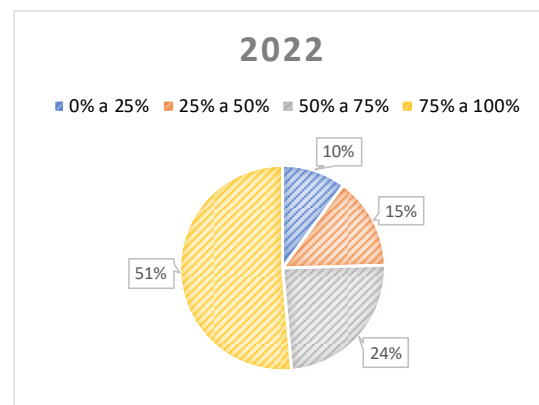

Item

Valor

% de valor / n° de processos	2022	2023	2024
0% a 25%	90	59	57
25% a 50%	34	37	17
50% a 75%	13	27	7
75% a 100%	42	67	14
Total	179	190	95

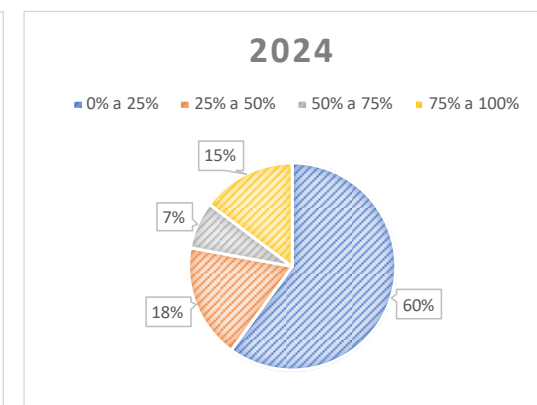
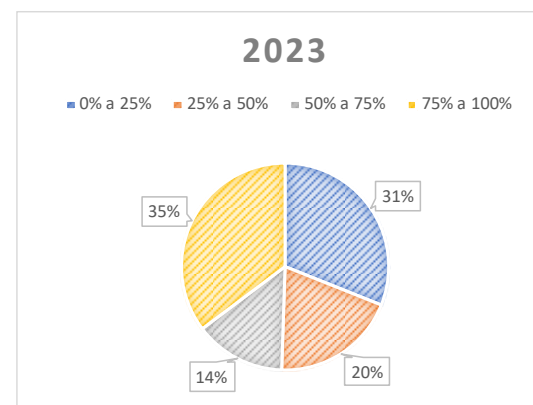
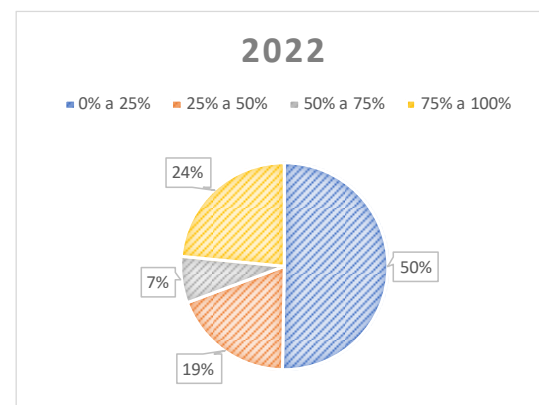

* Considerando o ano do processo licitatório, não considera o ano orçamentário.