

CASA DE GÁS: SEGUIR PPCI E PROJ. MECÂNICO

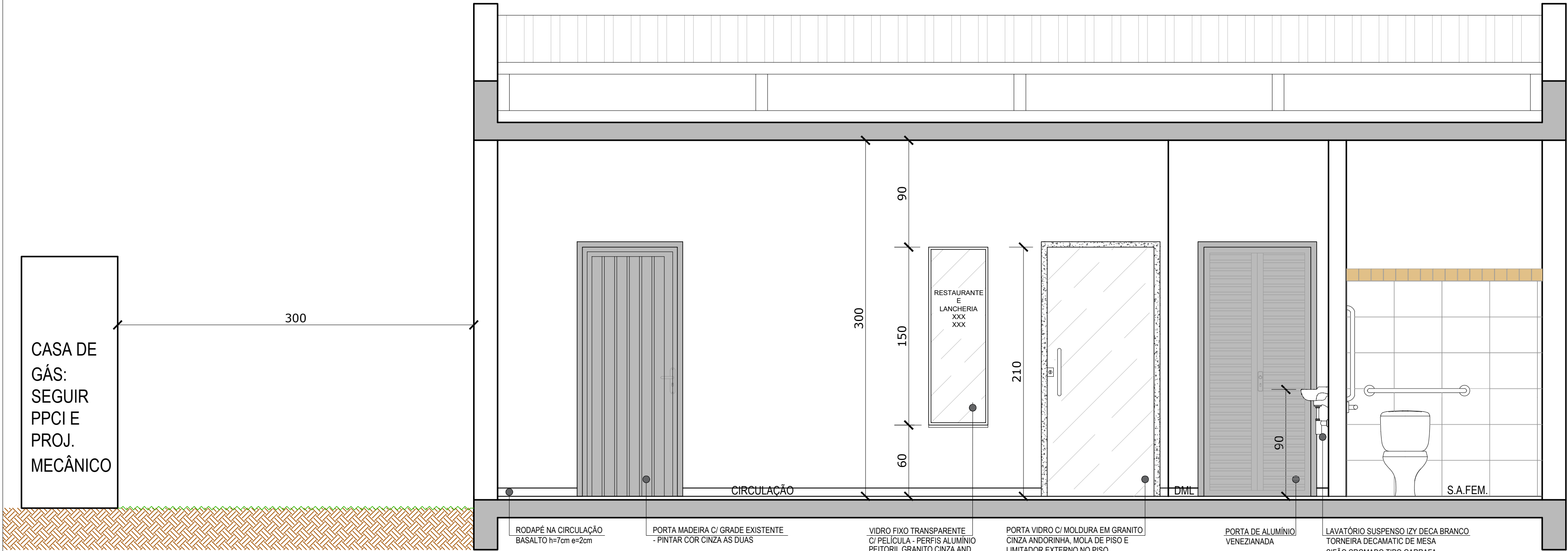

CORTE AA'
Escala: 1/25

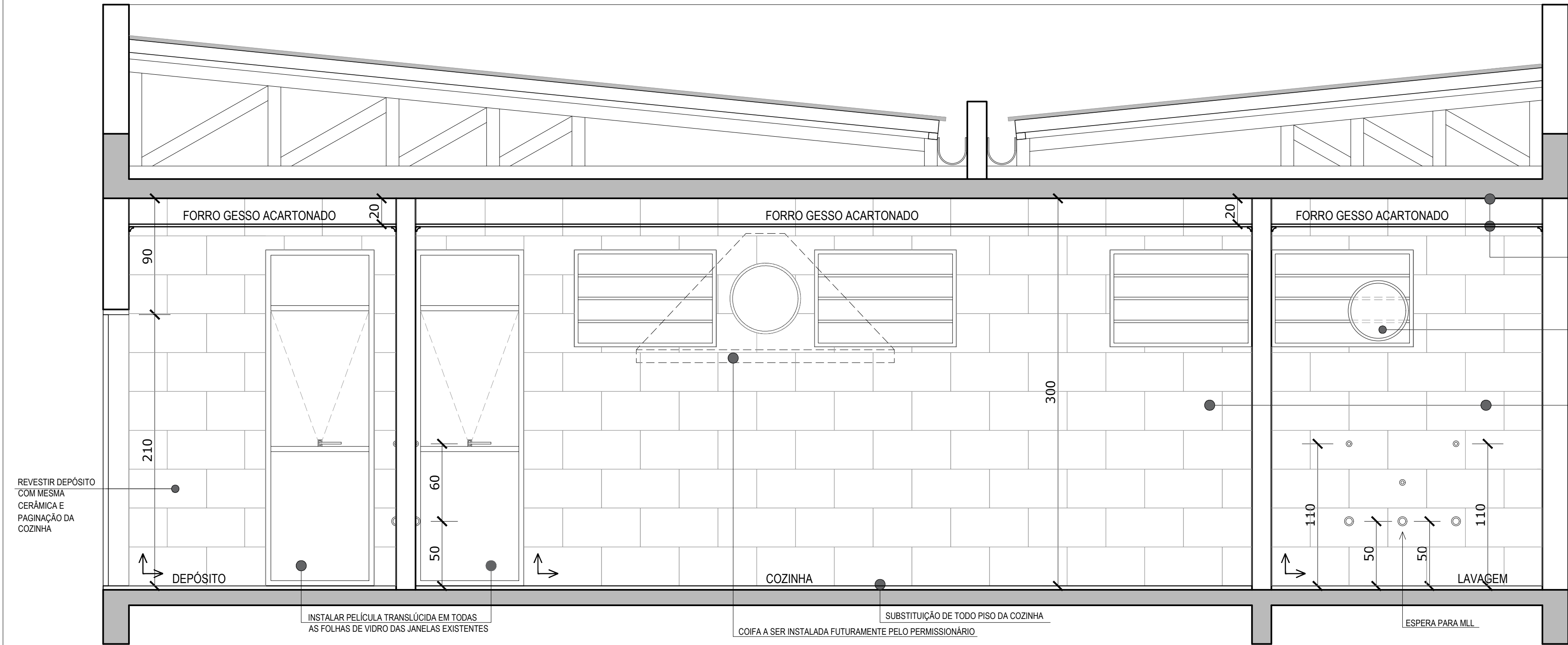

CORTE BB'
Escala: 1/25

NA ÁREA COM MANIPULAÇÃO DE ALIMENTOS (DEPÓSITO, COZINHA, LAVAGEM) DEVE SER INSTALADO FORRO DE GESSO ACARTONADO COM ACABAMENTO DE MOLDURA DE GESSO CURVA, A FIM DE NÃO ACUMULAR SUJEIRA. OS MESMOS DEVM SER PINTADOS COM TINTA ACRÍLICA BRANCA. NESSA MESMA ÁREA AS TUBULAÇÕES DE ILUMINAÇÃO FICAM EMBUTIDAS NO FORRO. NOS DEMAIS AMBIENTES REFORMADOS OS ELETRODUTOS DE ILUMINAÇÃO FICAM EXTERNOS.

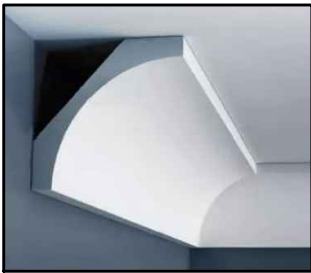

EXEMPLO DE MOLDURA DE GESSO CURVA

LAVAR E LIMPAR O FORRO DE TODO LOCAL COM MANIPULAÇÃO DE ALIMENTOS. INSTALAR FORRO DE GESSO ACARTONADO COM MOLDURA DE GESSO, PINTADOS COM TINTA ACRÍLICA COR BRANCA
RETIRAR SAÍDA DA COIFA E RETOMAR JANELA ORIGINAL

TODA CERÂMICA DAS PAREDES ATUAIS DA COZINHA, ANTIGO SANITÁRIO E DEPÓSITO DEVEM SER RETIRADAS E DESCARTADAS. SUBSTITUIR REVESTIMENTO CERÂMICO, BRANCO LISO, 32,5x69 cm, SUPERFÍCIE BRILHANTE, RETIFICADO, ESPESSURA 7,4mm, JUNTAS INTERNAS ENTRE PEÇAS 1mm, REJUNTE EPÓXI BRANCO - SEGUIR MODULAÇÃO CONFORME ESPECIFICADO EM PROJETO ("TUOLINHOS"). REFERÊNCIA MARCA ELIANE. COLEÇÃO FORMA, COR BRANCO BR

		PRÓ-REITORIA DE INFRAESTRUTURA COORDENADORIA DE OBRAS E PLANEJAMENTO AMBIENTAL E URBANO		
DATA:	OBRA:			
JULHO/2024	REFORMA DO RESTAURANTE DO CENTRO DE EDUCAÇÃO			
ESCALA:	PROJETO:			
1/25	ARQUITETÔNICO			
DESENHISTA:	CONTEÚDO:		07 12	
GICELI	CORTES AA E BB			
ÁREA:	RESPONSÁVEL:	PROPRIETÁRIO:		
127,75 m²	ARQ. URB. GICELI TABARELLI SIAPE 1134288 - CAU A57971-8	UNIVERSIDADE FEDERAL DE SANTA MARIA		