

Planta baixa  
Esc: 1/25



Vista frontal  
Esc: 1/25



Vista inferior - detalhe das cantoneiras  
Sem escala



Vista geral  
sem escala



Vista geral - sem escala



Vista geral - sem escala

O banco será construído em madeira pinus.

1. Dezesseis (16) tábuas de madeira 5 x 15 x 30 cm
2. Cinco (5) tábuas de madeira 5 x 15 x 400 cm
3. Seis (6) barras metálicas com Ø 30 mm e c: 20 cm
4. Seis (6) cantoneiras metálicas com 20 x 20 cm
5. Sessenta e quatro (64) parafusos com Ø 12 mm e c: 10 cm
6. Estribo de Ø 6,3 mm a serem quantificados conforme dimensões da fundação
7. Armações de Ø 6,3 mm a serem quantificados conforme dimensões da fundação

Obs.: Todas as medidas devem ser conferidas, e se alteradas, adaptadas ao projeto como um todo.

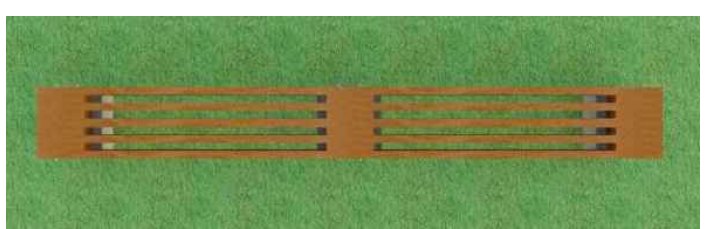

Vista superior - detalhe dos espaçamentos  
Sem escala

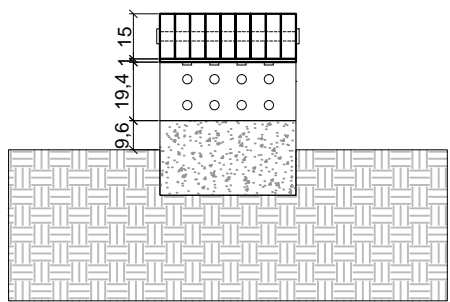

Corte AA  
Esc: 1/25

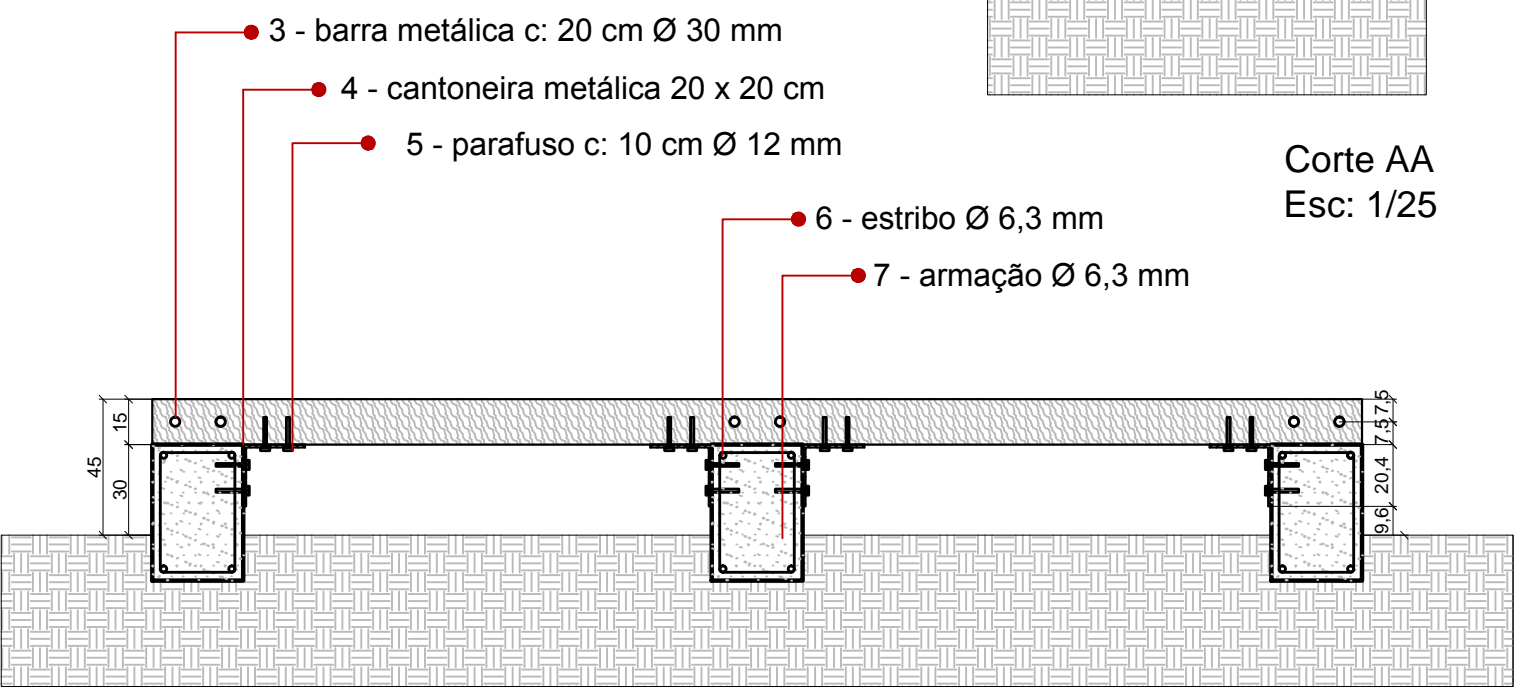

Corte BB  
Esc: 1/25

50 BANCOS PARA O CAMPUS

- |                       |
|-----------------------|
| 20 bancos de 4 metros |
| 10 bancos de 2 metros |
| 10 bancos em "L"      |
| 10 bancos inclinados  |